వైఎస్ఆర్-అన్నమయ్య
తెలుగు జాతీయ దినపత్రిక
వార్త
శుక్రవారం 18 అక్టోబర్ 2024

ఇసుక రీచ్ ప్రారంభించిన ఎమ్మెల్యే, ఇన్‌ఛార్జి కలెక్టర్

పెండ్లిమర్రి, అక్టోబరు 17, ప్రభాతవార్త:

నందిమండలం సమీపంలో ఇసుక రీచ్‌ను గురువారం జాయింట్ ఇన్‌ఛార్జి కలెక్టర్ అతిథి సింగ్, కమలాపురం ఎమ్మెల్యే కృష్ణచైతన్యరెడ్డిలు ప్రారంభించారు. ఈ సందర్భంగా వారు మాట్లాడుతూ ప్రజలకు అందుబాటులో ఉచిత ఇసుకను ప్రారంభించడం జరిగిందన్నారు. ఈ అవకాశాన్ని ప్రజలు సద్వినియోగం చేసుకోవాలన్నారు. ట్రాక్టర్లతో ఇసుకను తరలించుకోవచ్చన్నారు. బుకింగ్ సౌకర్యం ఉందని నమోదు చేయించుకొని కావాల్సిన లబ్ధిదారులు ఇసుకను ఉచితంగా తరలించుకోవచ్చన్నారు. సీఎం చంద్రబాబునాయుడు ఉచిత ఇసుకను ప్రవేశపెట్టడం సంతోషంగా ఉందన్నారు. ఈ కార్యక్రమంలో ఆర్డీవో జాన్ ఏరియాన్, మైనింగ్ అధికారులు, తహసీల్దార్ అనురాధ, ఎంపీడీవో జగన్‌మోహన్‌రెడ్డి, మండల కమిటీ అధ్యక్షుడు గంగిరెడ్డి, పొత్తూరు కిశోర్‌రెడ్డి నందిమండలం శ్రీనివాసులురెడ్డి, డీలర్ అసోసియేషన్ అధ్యక్షుడు పంచా చంద్రశేఖర్, తదితరులు పాల్గొన్నారు.

చిరుత సంచారంతో పలు గ్రామాల ప్రజలు ఆందోళన

రామాపురం, అక్టోబరు 17, ప్రభాతవార్త:

మండలంలోని చిట్లూరు, బండపల్లి పంచాయతీ పరిసర ప్రాంతాల్లో గురువారం చిరుత పంట పొలాల్లో సంచరించడంతో ఆ గ్రామ ప్రజలు ఆందోళన చెందుతున్నారు. మేకలు, ఆవులు, గొర్రెలు, బర్రెలను మేతకు తీసుకెళ్లాలంటే కాపర్లు భయభ్రాంతులకు గురవుతున్నారు. చిరుత మొదటగా లక్కిరెడ్డిపల్లె మండలం మద్దిరేవుల వంక సమీపంలోని మామిడి తోటలో కనిపించిందని రైతులు తెలిపారు. చిరుత తిరిగి రామాపురం మండలం బండపల్లి, చిట్లూరు, ఏకిలపల్లి గ్రామాల్లో సంచరిస్తోందని కాపర్లు ఆవేదన వ్యక్తం చేశారు. సంబంధిత అధికారులు చర్యలు తీసుకొని చిరుతను బంధించాలని కోరుతున్నారు.

రామాయణాన్ని లోకానికి పరిచయం చేసిన మహావ్యక్తి ఆదికవి వాల్మీకి మహర్షి

వాల్మీకి మహర్షి జీవితం ఆదర్శనీయం... జిల్లా ఇంచార్జి కలెక్టర్ అదితి సింగ్... ఘనంగా వాల్మీకి మహర్షి జయంతి

కడప, అక్టోబరు 17, ప్రభాతవార్త

రామాయణాన్ని లోకానికి పరిచయం చేసిన ఆదికవి వాల్మీకి మహర్షి జీవితం ఆదర్శనీయమని, వారి అడుగుజాడల్లో ప్రతి ఒక్కరూ నడవాలని జిల్లా ఇంచార్జి కలెక్టర్ అదితిసింగ్ పేర్కొన్నారు. గురువారం కలెక్టరేట్‌లోని ప్రజాసమస్యల పరిష్కారవేదిక హాల్లో జిల్లా వెనుకబడిన తరగతుల సంక్షేమశాఖ, బిసి కార్పొరేషన్ సంయుక్త ఆధ్వర్యంలో మహర్షి వాల్మీకి జయంతిని ఘనంగా నిర్వహించారు. ఈ కార్యక్రమానికి జిల్లా ఇంచార్జి కలెక్టరన అదితిసింగ్ ముఖ్యఅతిథిగా హాజరయ్యారు. ఈ సందర్భంగా జిల్లా ఇంచార్జి కలెక్టర్ అదితిసింగ్ మాట్లాడుతూ నేడు మహర్షి వాల్మీకి జయంతి ఉత్సవాలను మనం రాష్ట్ర పండుగగా జరుపుకుంటున్నామన్నారు. రామాయణాన్ని లోకానికి పరిచయం చేసిన ఆదికవి వాల్మీకి మహర్షి అని, రామాయణ మహాకావ్యాన్ని రచించడం ద్వారా సీతారాముల సద్గుణాలను, గొప్పదనాన్ని చెప్పడంతోపాటు ఆదర్శవంతమైన జీవితం, కుటుంబ విలువల నుంచి పాలనాసూత్రాల వరకు సమాజ శ్రేయస్సుకు అవసరమైన ఎన్నో జీవన సూత్రాలను తెలియజేసిన వాల్మీకి మహర్షికి మనమందరం రుణపడి ఉన్నామన్నారు. రామాయణం సామాజిక నీతిని బోధిస్తుందన్నారు. వాల్మీకి మహర్షి 24వేల శ్లోకాలతో, ఏడు కాండములతో మానవాళికి అద్భుతమైన రామాయణం కావ్యాన్ని అందించారన్నారు. కృషి ఉంటే మనుషులు రుషులవుతారని వాల్మీకి జీవిత చరిత్ర తెలియజేస్తుందన్నారు. మహనీయులు వాల్మీకి జీవితాన్ని మనం ఆదర్శకంగా స్ఫూర్తిగా తీసుకుని వారి అడుగుజాడల్లో నడిచి తమ జీవిత లక్ష్యాలను ఉన్నతంగా తీర్చిదిద్దుకోవాలన్నారు. మొట్టమొదటి శ్లోకం మనకు అందించిన మహనీయుడు మన మహర్షి వాల్మీకి అని కొనియాడారు. ఆదికవి వాల్మీకి రామాయణంలో దాదాపు ఇరభైనాలుగు వేల శ్లోకాలు రాశారని, అందరూ వారి జీవితాన్ని ఆదర్శకంగా తీసుకుని దైనందిన జీవితంలో స్ఫూర్తితో జీవించాలన్నారు. అనంతరం వాల్మీకి కులసంఘాల నాయకులు తెలిపిన సమస్యలను పరిశీలించి పరిష్కార చర్యలు తీసుకుంటామన్నారు. కార్యక్రమంలో వాల్మీకి ఉద్యోగుల సంఘం అధ్యక్షులు శ్రీనివాసులు, రాష్ట్ర బిసి సంఘం అధ్యక్షులు అవ్వారు మల్లిఖార్జున, ఏపి వాల్మీకి సేవా సంఘం అధ్యక్షులు భోగ్యం వెంకటరమణ, వాల్మీకి సంఘం సెక్రటరీ నారాయణ, ఏపి వాల్మీకి సంఘం ఉపాధ్యక్షులు రామచంద్రయ్య, బిసి సంఘం అధ్యక్షులు లింగమూర్తి, తలాడి కులము రాష్ట్ర ఉపాధ్యక్షులు సుంకర నాగేశ్వరరావు, రాష్ట్ర దూదేకుల కులసంఘం అధ్యక్షులు సుంకేసుల ఖాదర్ బాషలు పాల్గొని ప్రసంగించారు. ఈ కార్యక్రమానికి ముందు జిల్లా ఇంచార్జి కలెక్టర్ అదితిసింగ్, డిఆర్ఓ గంగాధర్‌గౌడ్, సాంఘీక సంక్షేమ శాఖ డిడి సరస్వతి, జిల్లా వెనుక బడిన తరగతులు సంక్షేమ శాఖ అధికారి కృష్ణయ్య, బిసి కార్పొరేషన్ ఈడి జయసింహ, వాల్మీకి కులసంఘ నాయకులు వాల్మీకి విగ్రహానికి పూలమాలలు వేసి ఘనంగా నివాళులు అర్పించారు.

వాన నిలచింది... మురుగు, చెత్త వెలసింది...

అప్పుడే అదృష్యమైన అధికారులు - దుర్వాసనతో ప్రజల ఇక్కట్లు

రాజంపేట,అక్టోబర్ 17,ప్రభాతవవార్త :

అబ్బా భలే వాన.... గత 3రోజులుగా ఎడతెరిపి లేకుండా కురిసింది. ఉన్న పళంగా గత బుధవారం రాత్రితో వాన నిలిచింది. అయితే గురువారం ఉదాయానికే వీధుల్లోను, రోడ్లపైన మురుగునీరు, చెత్తకుప్పలు దర్శనిమిస్తూ వేలిశాయి. రెండు మూడు రోజులు వర్షంలో కష్టపడ్డారనో లేక, ఎవరూ వీధులెంబడి తిరుగుతారోనని ఆలోచన తెలియదు గానీ వర్షం నిలువగానే అధికారులు అదృశ్యమైనట్లే తెలుస్తోంది. దీంతో రాజంపేట, రైల్వే కోడూరు నియోజకవర్గాలోని, పట్టణ ప్రాంతాల్లోనూ, పల్లెల్లోనూ ఎక్కడ పడితే అక్కడ దారుణంగా పట్టణ వాసులు ఇళ్లలో ఉన్న దుఖాణాల్లో ఉన్న చెత్తనంతా ఒక్కసారిగా గురువారం తెల్లవారేలోపే రోడ్లపై పడేశారు. రాజంపేటలోని రైల్వే స్టేషన్ సమీపంలో ఉన్న అగ్రహారం లో రోడ్లపై మురుగునీరు నిలిచి దోమలు చేరి చెత్తా చెదారంతో దుర్వాసన వెదజల్లుతుంది. అదేవిధంగా రైల్వే కోడూరు పట్టణంలో నిత్యం జనాలు తిరిగే హోటల్లు, స్వీటు అంగళ్లు ఉండే రైల్వే స్టేషన్ రోడ్డు సమీపంలో చెత్తకుప్పలు కుళ్లిన వస్తువులను పడవేయడంతో దారిలో వెళ్లేవారికి ఇళ్లలో ఉన్నవారికి దుర్వాసనలు వెదజల్లుతున్నాయి. ఇప్పటికే ప్రజలు చాలా వరకు జ్వరాల బారిన పడి తీవ్ర అవస్థలు పడుతున్నట్లు తెలుస్తోంది దీనికి తోడు 3రోజుల పాటు వర్షం, వర్షం వెలసిన మరుసటి దినమే అత్యంత దుర్వాసన వెదజల్లే మురుగు, చెత్త దర్శనం ప్రజలను బట్టి పీడిస్తుంది. ఈ వర్షాకాలం ముగిసేవరకైనా పంచాయితీలు, మున్సిపాలిటీ అధికారులు ప్రత్యేక దృష్టి పెట్టి ఎప్పటికప్పుడు వీధుల్లో వెలసిన చెత్తకుప్పలను మురుగునీటిని తొలగించి ప్రత్యేక జాగ్రత్తలు తీసుకొని ప్రజలను వ్యాధుల బారిన పడకుండా కాపాడాలని కోరుకుంటున్నట్లు తెలుస్తోంది.

డ్రైనేజీల నిర్వహణకు రూ.50 లక్షలు వెచ్చించినా ఫలితం శూన్యం

:చిన్నపాటి వర్షానికే రోడ్డుపై నిలుస్తున్న వర్షపునీరు :భారీ వర్షాలు వస్తే పట్టణమంతా మురికిమయం :ఇదేమి చోద్యమంటున్న పట్టణప్రజలు

బద్వేలు, అక్టోబర్ 17 ప్రభాతవార్త:

పట్టణంలో భారీ వర్షాలు వస్తే పట్టణమంతా మురికిమయంగా మారి పాదచారులు, వాహనదారులు తీవ్ర ఇబ్బందులకు గురవుతున్నారు. డ్రైనేజీలలో పేరుకు పోయిన మురికినీరు సజావుగా వెళ్లేందుకుమరమ్మతుల పేరిట రూ.50లక్షలు వెచ్చించినప్పటికీ ఫలితం లేదని ప్రజలు మండిపడుతున్నారు. మునిసిపాలిటీలోఎక్కడ చూసినా డ్రైనేజీ వ్యవస్థ అస్తవ్యస్థంగా మారడంతో ఈ మధ్యకాలంలో డ్రైనేజీ మురికిని తొలగించినప్పటికీ నీరంతా రోడ్లపైకి చేరుతోంది. రూ.50లక్షలు ఖర్చుపెట్టి నెల్లూరు నుంచి ప్రత్యేక సిబ్బందిని తెప్పించి పట్టణంలోని నాలుగుప్రధాన రహదారులలో పేరుకుపోయిన డ్రైనేజీని తొలగించిన మైదుకూరు రోడ్డులోని స్టేట్‌బ్యాంక్ సమీపంలో కొద్దిపాటివర్షానికే నిలిచిన నీరును చూస్తే ఇంత ఖర్చు పెట్టినా ఫలితం శూన్యమే అనిపిస్తుంది. నెల రోజుల పాటు పట్టణంలోని డ్రైనేజీకాలువల పూడికలు తీయించినా వర్షం వస్తే రోడ్డుపై నీరు అలాగే నిలిచి ఉంటోంది. ప్రస్తుతం చిన్నపాటి వర్షాలేకురిసాయి. భారీ వర్షాలు వస్తే పట్టణంలోని మైదుకూరు రోడ్డులోని స్టేట్‌బ్యాంక్ వద్ద రోడ్లన్ని జలమయం కావడం, అలాగేసిద్దవటం రోడ్డులోని చికెన్ షాపుల వద్ద మురికినీరు రోడ్లపై చేరడం, పోరుమామిళ్ల రోడ్డులోని దర్గా వద్ద మోకాలెత్తునీరు ఉండడం పరిపాటిగా మారింది. ప్రత్యామ్నాయ మార్గాలు ఏర్పాటు చేయకుండా తాత్కాలిక ఏర్పాట్లు చేసి ప్రజాధనాన్ని వృదా చేస్తున్నారు తప్ప శాశ్వత పరిష్కారానికి మార్గం చూపడంలేదు. దీనివలన పట్టణమంతా మురికిమయంగామారుతోంది. గతంలో వర్షాలకు రోడ్లన్ని మురికిమయంగా మారిన తరుణంలో అధికారుల నిర్లక్ష్యం కొట్టొచ్చినట్లుకనపడేది. ఈ మధ్యకాలంలో కమిషనర్ చర్యలు తీసుకుంటున్నా ఫలితం లేకుండా పోతోంది. లక్షలు ఖర్చు పెట్టి డ్రైనేజీలుశుభ్రపరచడం కన్నా రోడ్డుపై ఉన్న నీరు డ్రైనేజీ కాలువలోకి వెళ్లే ఏర్పాట్లపై దృష్టిపెట్టడం లేదు. గతంలో రోడ్లు వేసేటపుడుడ్రైనేజీ కాలువలకు సమానంగా నీరు వెళ్లే విధంగా అధికారులు ప్రణాళిక ప్రకారం చేపట్టకుండా తూతూమంత్రంగా వారు ఇచ్చే మాముళ్లు తీసుకుని రోడ్లువేయడం, డ్రైనేజీ కాలువలు ఏర్పాటు చేయడం వలన డ్రైనేజీ కాలువలోని నీరు డ్రైనేజీలోనే, రోడ్డుపై నీరు అలాగే ఉండడం ఏమిటని పట్టణ ప్రజలు మండిపడుతున్నారు. గత కొన్ని సంవత్సరాలుగా సమస్యఉత్పన్నమవుతున్నా పరిష్కరించడలంలో మున్సిపల్ అధికారులు విఫలమవతున్నారు. రూ.50లక్షలు ఖర్చుపెట్టినాఫలితం లేకపోవడం ఏమిటని, ప్రజాధనం వృధాకావడం తప్ప చిన్న పాటి వర్షాలకే ఇలా ఏర్పడితే భారీ వర్షాలు వస్తేపరిస్థితి ఏమిటని ఈ మాత్రందానికి ఇంత ఖర్చు అవసరమా అని ప్రజలు పేర్కొంటున్నారు.

జాతీయ విద్యావిధానం-2020కి అనుగుణంగా

ఉల్లాస్ కార్యక్రమం

- జిల్లాను వంద శాతం అక్షరాస్యత కలిగిన జిల్లా మార్చడమే ధ్యేయం

- జిల్లా కలెక్టర్ శ్రీధర్ చామకూరి

రాయచోటి, అక్టోబరు 17, ప్రభాతవార్త:

జాతీయ విద్యావిధానం-2020కి అనుగునంగా ఉల్లాస్ కార్యక్రమాన్ని ప్రారంభిస్తున్నామని జిల్లాను వంద శాతం అక్షరాస్యత కలిగిన జిల్లాగా మార్చడమే ధ్యేయమని ఆర్థిక అక్షరాస్యత మరియు డిజిటల్ అక్షరాస్యకులపై దృష్టి సారించాలని జిల్లా కలెక్టర్ శ్రీధర్ చామకూరి పేర్కొన్నారు. గురువారం సాయంత్రం రాయచోటి కలెక్టరేట్‌లోని వీడియో కాన్ఫరెన్స్ హాల్లో ఉల్లాస్ కార్యక్రమంపై జిల్లా స్థాయి కమిటీ సమావేశాన్ని జిల్లా కలెక్టర్ అధ్యక్షతన నిర్వహించారు. ఈ కార్యక్రమాన్ని ప్రారంభిస్తూ వయోజన విద్య శాఖ డిప్యూటీ డైరెక్టర్ సుబ్బారెడ్డి, ఉల్లాస్ (సమాజంలోని అందరికీ జవీవితకాల అభ్యాసంపై అవగాహన) కార్యక్రమంపై వివిధ అంశాలను జిల్లా కలెక్టరుకు వివరించారు. జాతీయ విద్యా విధానం 2020కి అనుగుణంగా దేశంలో వంద శాతం అక్షరాస్యతను సాధించేందుకు, తీసుకువచ్చిన కకేంద్ర ప్రాయోజిత కార్యక్రమని తెలిపారు. కేంద్ర, రాష్ట్ర ప్రభుత్వాలు కలిసి నిర్వహించబోతున్నాయని ఈ పథకం కార్యక్రమంలో సమీజంలోని వివిధ వృత్తులలో ఉన్న 15 సంవత్సరాల పైబడిన వయోజనులను దృష్టిలో ఉంచుకొని తీసుకువచ్చిన కార్యక్రమన్నారు. ఉల్లాస్ కార్యక్రమం ద్వారా అన్నమయ్య జిల్లాను వంద శాతం అక్షరాస్యత కలిగిన జిల్లా మార్చే దిశగా 13767 మంది నిరక్షరాస్యులను అక్షరాస్యులుగా తీర్చిదిద్దడం లక్ష్యంగా పెట్టుకున్నామని కలెక్టర్ తెలిపారు. ఈ సందర్భంగా టీసీఎస్ సంస్థ చేస్తున్న సహాయానికి జిల్లా కలెక్టర్ కృతజ్ఞతలు తెలిపారు. జిల్లాలోని పాఠశాలల్లో పనిచేస్తున్న ఆయాలను వంట మనుషులను విద్యార్థులుగా పంపాలని జిల్లా విద్యాశాఖాధికారి ఆదేశించారు. ఈ సమావేశంలో పీడీ డీఆర్‌డీఏ సత్యనారాయణ, డీపీవో బాలకృష్ణారెడ్డి, జీఎస్‌డబ్ల్యూఎస్ అధికారి లక్ష్మీపతి తదితరులు పాల్గొన్నారు.

కొత్త షాపులు - పాత మందు

ఎదా రేట్లు - అదే కిక్కు

రాజంపేట,అక్టోబర్ 17,ప్రభాతవవార్త :

కొత్త మద్యం పాలసీ లాటరీ ముగిసి అమలు లోనికి వచ్చినప్పటికీ కొత్త షాపుల్లో పాత మందే విక్రయిస్తున్నారు. రేట్లు కూడా ఎలాంటి మార్పులు కూడా గతంలో ఉన్న రేట్లనే ఎదాతదంగా విక్రయిస్తున్నరు. అదే కిక్కులోనే మద్యం ప్రియులు కూడా జోగుతున్నారు. కొత్త మద్యం కొత్త రేట్ల అమలు లోనికి రావాలంటే ఆ నెల సమయం పూర్తిగా పట్టేట్లే కనపడుతున్నట్లు ఈ ఎక్సైజ్ అధికారులు తెలియజేస్తున్నారు. కొత్తగా మద్యం షాపులు దక్కించుకున్నవారికి మిగిలివున్న పాత మందునే సరఫరా చేస్తున్నట్లు కూడా రాజంపేట ఎక్సైజ్ సీఐ మల్లిక తెలిపారు. గురువారం కొత్త మద్యం షాపుల విధానాలపై ఆమె మాట్లాడుతూ లాటరీ ద్వారా ఈ నెల 14న మద్యం షాపులు దక్కించుకున్న మజమానులు కొత్త దుఖాణాలు ఏర్పాటు చేసుకునేందుకు బాగా ఇబ్బంది పడుతున్నట్లు తెలుస్తోందన్నారు. రాజంపేట, రైల్వే కోడూరు నియోజకవర్గాల్లో సుమారు 40 షాపులకు గాను ఇంకా 10 షాపులకు పైగా యజమానులు రూములు దొరకక ప్రారంభించలేదన్నారు. దీనికి తోడు పాత మద్యాన్నే యంఆర్‌పీ రేట్లకు విక్రయించడం జరుగుతుందన్నారు. గుడికి బడికి 100 మీటర్ల దూరంలో మద్యం షాపులు ఏర్పాటు చేసుకోవాలన్నారు. మున్సిపాలిటీ పట్టణంలో గుడి, బడి మినహాయిస్తే ఎలాంటి షరతులు లేకుండా మద్యం షాపులు ఏర్పాటు చేసుకోవచ్చన్నారు. రూరల్ ప్రాంతాలైతే 20 వేల జనాబాకు లోపు ఉంటే షరతులు వర్తించవని,22వేల జనబాకు మించి ఉంటే రోడ్డుకు 220మీటర్ల దూరంలో గ్రామీణ ప్రాంతాల్లో షాపులు ఏర్పాటు చేసుకోవాలన్నారు. అదేవిధంగా హైవే రోడ్డుకు 500 మీటర్లు దూరంలో మద్యం షాపులు ఏర్పాటు చేసుకోవాలన్నారు. ఇలాంటి షరతులను అతిక్రమిస్తే చర్యలు తప్పవన్నారు. ప్రభుత్వ షాపుల్లో విక్రయిస్తున్న మందును ఇంకా పూర్తి స్థాయిలో ప్రభుత్వానికి వాపసు ఇవ్వలేదన్నారు. నిల్వ ఉన్న మద్యం బాటిళ్లను స్కాన్ చేసి అప్పగించాల్సి ఉంటుదన్నారు. దీని కోసం 2,3రోజులు గడువు కూడా ఇవ్వడం జరిగిందని తెలియజేశారు.

జిల్లా పోలీసు ప్రధాన కార్యాలయంలో వాల్మీకి జయంతి

రాయచోటి, అక్టోబరు 17, ప్రభాతవార్త:

సమస్త మానవాళికి ఆదర్శం రామాయణ మహాకావ్యం వాల్మీకి మహర్షి జీవితాన్ని స్ఫూర్తిగా తీసుకొని ప్రతి ఒక్కరూ జీవితంలో ముందుకు సాగాలని జిల్లా ఎస్పీ విద్యాసాగర్ నాయుడు తెలిపారు. గురువారం జిల్లా పోలీసు ప్రధాన కార్యాలయంలో ఆయన చిత్రపటానికి పుష్పమాల వేసి ఘనంగా నివాళులు అర్పించారు. అనంతరం ఎస్పీ మాట్లాడుతూ ప్రపంచ ప్రసిద్ధి గాంచిన రామాయణ మహాకావ్యాన్ని సంకలనం చేసిన మహనీయులు వాల్మీకి మహర్షి అని ఆయన గొప్పదనాన్ని వివరించారు. వాల్మికి మహర్షి జీవితాన్ని ప్రతి ఒక్కరూ ఆదర్శంగా తీసుకొని జీవితంలో ముందుకు సాగాలని రామాయణం స్ఫూర్తితో కుటుంబ, మానవతా విలువలను పెంపొందించుకొని ధర్మబద్ధంగా జీవించాలని సూచించారు. కార్యక్రమంలో ఏఆర్ డీఎస్పీ చిన్నికృష్ణ, ఏఓ బి.కృష్ణుడు, ఆర్ఐ (అడ్మిన్) రామకృష్ణ, పోలీసు మోటారు వాహనాల అధికారి పెద్దయ్య, ఎస్‌బీ సీఐలు, సత్యనారాయణ, శంకరయ్య, చలపతి, మహిళా పోలీసు స్టేషన్ సీఐ ఆర్ఎస్సైలు, ఇతర పోలీసు అధికారులు, డీపీఓ సిబ్బంది, పోలీసు సిబ్బంది పాల్గొన్నారు.

పల్లె పండుగతోనే సరైన గ్రామాభివృద్ధి

గోపవరం, అక్టోబర్ 17 ప్రభాతవార్త:

పల్లె పండుగతో గ్రామాలలో నిజమైన గ్రామాభివృద్ధి సాధ్యమవుతోందని జిల్లా పరిషత్ ప్రాదేశిక సభ్యులు కలువాయి జయరామిరెడ్డి అన్నారు. గురువారం మండలంలోని టి. సంద్రపలి పంచాయ తీ నందలి రామిరెడ్డిపాలెం ఎస్టీ కాల నీలో రూ.50 లక్షల అంచనా వ్యయం తో మంజూరు చేసిన సిమెంటు రోడ్డును ఆయన ప్రారంభించారు. ఈ కార్యక్ర మంలో కుమారి, హసీనా, విస్తరణాధికారి మండల ఇంజనీరింగ్ అధికరాఇ శ్రీనివాసులు శ్రీహరి, విజయమ్మ, తదితర అధికారులు, ఉపాధిహామీ సిబ్బంది తదితరులు పాల్గొన్నారు.

భూముల రీ సర్వేపై గ్రామ సభ ఏర్పాటు

బద్వేలు, అక్టోబర్ 17 ప్రభాతవార్త:

బద్వేలు మండలంలో భూములకు సంబంధించి రీ సర్వే అయిన పూర్తయిన గ్రామాలలో ఏవైనా సమస్యలుంటే ఆర్జీల రూపంలో తెలపాలని తహశీల్దారు గురువారం ఒక ప్రకటనలో తెలిపారు. నూతన ప్రభుత్వంలో నిర్వహించే గ్రామ సభలలో మీ సమస్యలను అర్జీల రూపంలో తెలియజేయవచ్చని ఈ కార్యక్రమంలో తహశీల్దారు, డిప్యూటి తహశీల్దారు, గ్రామ సర్వేయరు, తదితర రెవెన్యూ సిబ్బంది పాల్గొంటారన్నారు. ఇందుకు సంబంధించి ఈ నెల 18, 19,22 తేదిలలో చెర్లోబోయినపల్లె రామాలయంలో, 23,24 తేదిలలో తిరువెంగళాపురం నూతన సచివాలయంలో, అలాగే 25,26వ తేదిలలో బయనపల్లె పాత సచివాలయంలో, 29వ తేది గోపాలపురం ఎంపీపీ పాఠశాలలో నిర్వహించనున్నట్లు తెలిపారు. ఈ అవకాశాన్ని ఆయా గ్రామస్థులు సద్వినియోగం చేసుకోవాలన్నారు.

మంత్రి సత్యకుమార్‌ను కలిసిన బీజేవైఎం నాయకులు

బద్వేలు అర్బన్, అక్టోబర్ 17 ప్రభాతవార్త:

రాష్ట్ర వైద్య ఆరోగ్య శాఖ మంత్రి సత్యకుమార్ యాదవ్‌ను ఉండవల్లి సచివాలయంలో గురువారం పట్టణానికి చెందిన బీజేవైఎం రాష్ట్ర కార్యవర్గ సభ్యులు పవన్‌కుమార్, మాదా సురేంద్రలు కలిశారు. అనంతరం ఆయనకు బద్వేలు, గోపవరం మండలాలలో జరుగుతున్న భూకబ్జాలను, భూ కబ్జాదారుల అరాచకాలను ఆయన దృష్టికి తీసుకెళ్లారు. ప్రస్తుత ఎన్‌డీఏ కూటమి హయాంలో అయినా కబ్జాలకు అడ్డుకట్ట వేసి లబ్దిదారులకు న్యాయం చేయాలని కోరినట్లు తెలిపారు.

తుఫాను కారణంగా మట్టి మిద్దె పైకప్పు కూలి ఆస్థి నష్టం

ముద్దనూరు, అక్టోబర్ 17, ప్రభాతవార్త:

మండల పరిధిలోని ఉప్పులూరు గ్రామ పంచాయతీ పరిధిలోని చిన్న కత్తెరపల్లె గ్రామంలో మూడు రోజుల నుంచి ఎడతెరిపి లేకుండా వర్షం పడడంతో మట్టి మిద్దె పై కప్పు కూలి సుమారు రెండు లక్షల వరకు ఆస్థి నష్టం సంభవించినట్లు ఇంటి యజమాని బుట్ట రమణయ్య తెలిపారు. పై కప్పు కూలే సమయంలో ఎవరూ లేకపోవడంతో ప్రాణ నష్టం తప్పిందని స్థానికులు పేర్కొన్నారు. ఘటన జరిగిన వెంటనే మండల రెవెన్యూ అధికారులు ఘటనా స్థలాన్ని పరిశీలించారు. సుమారు రెండు లక్షల మేర ఆస్థి నష్టం జరిగిందని మండల తాసిల్దార్ వరద కిశోర్ రెడ్డికి బాధితుడు రమణయ్య విన్నవించుకోగా ఎమ్మార్వో ఈ ఘటనపై ఉన్నతాధికారులకు నివేదిక పంపించి తగిన పరిహారం అందేలా చూస్తామన్నారు.

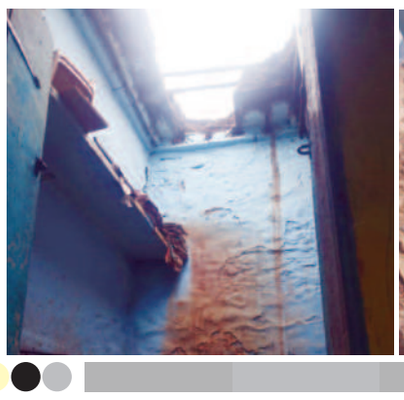

సిమెంటు రోడ్డుకు భూమిపూజ

తొండూరు, అక్టోబరు 17, ప్రభాతవార్త ః

తొండూరు మండలం మల్లేలలో సీసీ రోడ్ల నిర్మాణంలో భాగంగా గురువారం సిమెంటు రోడ్డు నిర్మాణానికి భూమిపూజ చేశారు. తెదేపా నాయకులు చింతకుంట నాగిరెడ్డి, మాజీ సర్పంచి, తెదేపా సీనియర్ నాయకులు పందిళ్లపల్లె సూర్యనారాయణరెడ్డి, తెదేపా కార్యకర్తలు రామాంజనేయులు, భూమిరెడ్డి శివమోహన్‌రెడ్డి, బండి శ్రీనివాసులు, మేకల పవన్‌కుమార్, రాచనేని అనీల్‌కుమార్, మహబూబ్‌బాషా, ఎంపీడీవో విష్ణుప్రసాద్, ఏపీవో లావణ్య, తెదేపా నాయకులు, కార్యకర్తలు, అధికారులు పాల్గొన్నారు.

సూపర్‌సిక్స్ హామీలకు దిక్కు లేదు.. సూపర్ 6 పాలసీలా?

వేంపల్లె, అక్టోబరు 17, ప్రభాతవార్త ః

రాష్ట్రంలో ఎన్నికల సందర్భంగా ఇచ్చిన సూపర్‌సిక్స్ హామీల అమలుకు దిక్కు లేదు కానీ, సూపర్ 6 పాలసీల అమలు చస్తారట చంద్రబాబు ప్రభుత్వం అని ఏపీసీసీ ముఖ్య అధికార ప్రతినిధి డాక్టర్ ఎన్.తులసిరెడ్డి అన్నారు. వేంపల్లెలో గురువారం ఆయన విలేకర్లతో మాట్లాడారు. రూ.30లక్షల కోట్లు పెట్టుబడులు తెస్తారట, 20లక్షల మందికి ఉద్యోగాలు ఇస్తారట, ఇంటికో పారిశ్రామికవేత్తను తయార చేస్తారట అని ఆయన విమర్శించారు. సూపర్‌సిక్స్ పథకాలలో కేవలం సామాజిక పింఛన్లను మాత్రమే అమలు చేస్తున్నారన్నారు. ఒక్కో ఇంటికి పారిశ్రామిక వేత్తను కాదు.. ఒక్కో ఇంటికి తాగుబోతును తయారు చేయకుంటే చాలని ఆయన విమర్శించారు. ఇప్పటికైనా రాష్ట్రంలో సూపర్‌సిక్స్ పథకాలను అమలు చేయాలని ఆయన డిమాండ్ చేశారు.

ఇన్‌ఛార్జి మంత్రి సవితను కలిసిన టీడీపీ నాయకులు

వేంపల్లె, అక్టోబరు 17, ప్రభాతవార్త ః

కడప జిల్లా ఇన్‌ఛార్జి మంత్రి సవితను వేంపల్లెకు చెందిన టీడీపీ నేతలు కలిసి అభినందనలు తెలిపారు. గురువారం విజయవాడలోని సచివాలయంలో కడప ఇన్‌ఛార్జి మంత్రి, బీసీ సంక్షేమ శాఖ, చేనేత, జౌళిశాఖ మంత్రి సవితను కడప పార్లమెంట్ ఎస్టీ సెల్ ఉపాధ్యక్షుడు మూడే రాజానాయక్, మాజీ మార్కెట్ కమిటి డైరెక్టరు బుక్కే గణేష్‌నాయక్, వేంపల్లె మండల క్లస్టర్ ఇన్‌ఛార ఇజ మల్లంగి సుధాకర్‌రెడ్డిలు కలిసి పుష్పగుచ్ఛం అందించారు. కడప జిల్లాకు ఇన్‌ఛార్జి మంత్రిగా రావడం సంతోషంగా ఉందన్నారు.

పరవళ్లు తొక్కుతున్న పెన్నానది

సిద్దవటం, అక్టోబరు 17, ప్రభాతవార్త:

సిద్దవటం పెన్నానదిలో తుపాన్ కారణంగా గత 3 రోజుల నుంచి ఎగువ ప్రాంతాలలో కురిసిన భారీ వర్షాల కారణంగా పెన్నానదికి భారీగా వరదనీరు చేరుకుంది. లో కాజ్‌వే పూర్తిగా నీటితో మునిగిపోయింది. మండల యంత్రాంగం లోతట్టు ప్రాంతాల ప్రజలను అప్రమత్తం చేశారు. పెన్నానదిలో నీటి మట్టం పెరగడంతో పరిసర ప్రాంతాలకు ఎవరూ వెళ్లవద్దని, కొత్త వ్యక్తులు ఎవరైనా నది పరిసర ప్రాంతాల్లో ఉంటే సమాచారం తెలపాలని మండల ఎస్సై చిరంజీవి తెలిపారు.

దెబ్బతిన్న వరి పంట పరిశీలన

సిద్దవటం, అక్టోబరు 17, ప్రభాతవార్త:

సిద్దవటం వ్యవసాయశాఖ కార్యాలయంలో గురువారం అగ్రికల్చర్ సహాయ వ్యవసాయ సంచాలకులు నాగరాజు మాట్లాడారు. మండల వ్యాప్తంగా 2574 ఎకరాలలో వరి పంట రైతులు సాగు చేశారని 57 ఎకరాలలో వరి పంట నష్టం ఉంటుందని ప్రాథమిక అంచనా వేసి జిల్లా వ్యవసాయ శాఖాధికారికి నివేదిక సమర్పించడం జరుగుతుందని 2 రోజుల్లో పూర్తి స్థాయి నష్టం అంచనా వేసి జిల్లా, రాష్ట్ర ఉన్నతాధికారులకు నివేదిక సమర్పించడం జరుగుతుందని తెలిపారు. జంగాలపల్లె రెవెన్యూ గ్రామంలోని వరి పంట వేరుశనగ పంటలు పరిశీలించడం జరిగిందని ప్రతి రైతుకు నష్టపరిహారం అందేలా కృషి చేస్తానని ఆయన తెలిపారు.

ఉపసర్పంచ్ వార్డు మెంబర్లకు శిక్షణ కార్యక్రమం

సిద్దవటం, అక్టోబరు 17, ప్రభాతవార్త:

మండల కేంద్రమైన సిద్దవటం ఎంపీడీవో కార్యాలయంలో గురువారం మండల అభివృద్ధి అధికారి ఫణి రాజకుమారి మాట్లాడుతూ శుక్రవారం నుంచి మండల పరిధిలో ఉన్న గ్రామ ఉప సర్పంచ్ మరియు ఇద్దరు గ్రామ పంచాయతీ పాలకవర్గ సభ్యులకు ఎంపీడీవో సభాభవనంలో ఉదయం 10 గంటల నుంచి శిక్షణ కార్యక్రమం మొదలవుతుందని మండల పరిధిలో ఉన్న 18 గ్రామ పంచాయతీల ఉపసర్పంచులు, గ్రామ పంచాయతీ పాలకవర్గ సభ్యులుగా ఉన్న వారు ఒక మహిళ, పురుషుడు తప్పకుండా హాజరుకావాలని తెలిపారు.

ఓదేటమ్మను దర్శించుకున్న జగన్‌మోహన్ రాజు

వీరబల్లి, అక్టోబర్ 17,ప్రభాతవార్త :

మండలంలోని ఓదివేడు పంచాయితీలోని కన్పాకు సమీపంలో గల ఓదేటమ్మ ఆలయంలో గురువారం రాజంపేట పార్లమెంట్ టిడిపి అధ్యక్షుడు చమర్తి జగన్ మోహన్ రాజు తన కుటుంభంతో కలసి ప్రత్యేక పూజలు, అభిషేకాలు చేశారు. ఓదేటమ్మ ఆలయానికి వచ్చిన ఆయనకు ఓదివీడు టిడిపి నాయకులు ప్రజలు ఘనంగా స్వాగతం పలికారు. ఓదివీడు ప్రజలు పూలమాలతో, శాలువాలతో సన్మానించి భాణా సంచా పేలుస్తూ ఘనంగా స్వాగతం పలికారు. ఈ కార్యక్రమంలో టిడిపి మండల అధ్యక్షుడు భానుగోపాల్ రాజు ఓదివీడు మాజీ సర్పంచులు రాచరాయుడు, వెంకటరామ రాజు, గ్రామ టిడిపి నాయకులు చలపతి, సిద్దరాజు, రామచంద్రయ్య, రవీందర్ రాజు, నందకుమార్ రాజు, సుబ్బరామరాజు 1వ వార్డు మెంబర్ రవిప్రకాశ్ రాజు, సుధాకర్, శీను, కల్లూరి రామ్మోహన్ రెడ్డి పాల్గొన్నారు.

రైతులకు ఉచిత నట్టల నివారణ మందులు పంపిణి

వీరబల్లి, అక్టోబర్ 17,ప్రభాతవార్త :

మండలంలోని మట్లి గ్రామ పంచాయితీ లో పశుసంవర్ధక శాఖ అధికారులు నట్టల నివారణ చర్యలు చేపట్టడం జరిగింది. ఇందులో భాగంగా గురువారం విఎల్ఓ జయప్రకాశ్ పంచాయితీ లోని మేకలకు, గెర్రెలకు నట్టల నివారణ మందులు త్రాపించారు. ఈ సందర్భంగా ఆయన మాట్లాడుతూ మూగజీవాలైన గొర్రెలకు, మేకలకు ప్రతి నెలా నులిపురుగుల నివారణ కోసం నట్టల నివారణ ద్రావకం త్రాపించాలని తెలిపారు. ఒక వేల ఈ నట్టల నివారణ ద్రావకం త్రాపించకపోతే వాటి ప్రాణానికే ప్రమాదం అన్నారు. కావునా రైతులు తప్పని సరిగా ప్రతి నెలా ఈ నట్టల నివారణ ద్రావకం త్రాపించాలని తెలిపారు. ఈ కార్యక్రమమంలో రైలులు పాల్గొన్నారు.

జిల్లా అధికారి బ్రహ్మయ్యను మాతృ సంస్థకు పంపించాలి

కడప ఎడ్యుకేషన్, అక్టోబరు 17, ప్రభాతవార్త:

అంబేద్కర్ గురుకుల పాఠశాలల కోఆర్డినేటర్‌గా రెగ్యులర్ అధికారులను నియమించకుండా ప్రస్తుతం కడప జిల్లా మైనార్టీ కార్పొరేషన్ జిల్లా అధికారిగా కొనసాగుతున్న బ్రహ్మయ్య ఇన్‌ఛార్జి బాధ్యతలు అప్పగించడం దారుణమని ఏఐఎస్‌బీ జిల్లా కన్వీనర్ సగిలి రాజేంద్రప్రసాద్ పేర్కొన్నారు. గురువారం స్థానిక కార్యాలయంలో మాట్లాడుతూ బ్రహ్మయ్య రాజంపేట మండలంలోని మన్నూరు హైస్కూలు ప్రధానోపాధ్యాయుడుగా ఉన్న వారికి జిల్లా అధికారి బాధ్యతలు అప్పగించడం దారుణమన్నారు. గత ప్రభుత్వం హయాంలో కూడా బ్రహ్మయ్య ప్రభుత్వ పెద్దలు, జిల్లా అధికారుల అండతో వ్యవస్థను మానేజ్ చేసూత మైనార్టీ కార్పొరేషన్, బీసీ, ఎస్సీ, ఎస్టీ వెల్ఫేర్ జిల్లా అధికారిగా ఎస్సీ కార్పొరేషన్ ఈడీగా బాధ్యతలు నిర్వహించారని వారు తెలిపారు. గ్రూప్-1 అధికారుల బాధ్యత చూడాల్సిన డిపార్టమెంట్‌లకు పాఠశాల ప్రధానోపాధ్యాయుడిని నియమించడం ఎంత వరకు సమంజసమని వారు ప్రశ్నించారు. బ్రహ్మయ్య తమ్ముడు గ్రూప్-1 అధికారి కావడంతో అధికారులను, వ్యవస్థను మ్యానేజ్ చేస్తూ జిల్లా అధికారిగా కొనసాగుతున్నారని ఆరోపించారు. జిల్లా కలెక్టర్ వెంటనే స్పందించి ఏపీ అంబేద్కర్ గురుకుల పాఠశాలల కోఆర్డినేటర్‌గా అదనపు బాధ్యతలు చేపట్టిన బ్రహ్మయ్య మాతృ సంస్థకు బదిలీ చేసి రెగ్యులర్ కోఆర్డినేటర్‌ని నియమించాలని డిమాండ్ చేశారు. లేనిపక్షంలో జిల్లా వ్యాప్తంగా ఆందోళనలు చేపడతామని వారు హెచ్చరించారు.

నిత్యవసర సరుకుల ధరలు నియంత్రించాలి

ఏఐటియుసి జిల్లా ప్రధాన కార్యదర్శి

మదనపల్లె, అక్టోబర్ 17 ప్రభాతవార్త :

పెరుగుతున్న నిత్యవసర సరుకుల ధరల భారాన్ని ప్రభుత్వం నియంత్రించాలని ఏఐటియుసి జిల్లా ప్రధాన కార్యదర్శి సాంబశివ డిమాండ్ చేశారు. గురువారం సంతగేటులోని ఏఐటియుసి కార్యాలయంలో సమావేశం నిర్వహించారు. ఈ సందర్భంగా ఆయన మాట్లాడుతూ ప్రభుత్వం ప్రజాపంపిణీ ద్వారా 16రకాల నిత్యవసర సరుకులను సరసమైన ధరలకు అందించాలన్నారు. ధరలు రోజు రోజుకు పెరుగుతుండడంతో సామాన్యప్రజలు ఇబ్బందులు పడుతున్నారన్నారు. ఒక పక్క నిరుద్యోగసమస్య, మరోపక్క వ్యవసాయ సంక్షోభం వల్ల ప్రజలు ఇబ్బందులు పడుతున్నారన్నారు. ఆహార ధాన్యాలు సంవృద్ధిగా ఉన్నప్పటికి బియ్యం ధరలు ఆకాశానంటుతున్నాయన్నారు. ఇక కూరగాయల ధరలు పెరగడంతో కొనలేకపోతున్నారన్నారు. ధరలు అదుపు చేస్తామని గతంలో ఇచ్చిన హామీలను బిజెపి, టిడిపి ప్రభుత్వాలు అమలు చేయాలన్నారు. ఈకార్యక్రమంలో నాయకులు తిరుమల, మురళి, తదితరులు పాల్గొన్నారు.

ఘనంగా వాల్మీకి జయంతి

మదనపల్లె, అక్టోబర్ 17 ప్రభాతవార్త :

మండల కేంద్రమైన నిమ్మనపల్లె బస్టాండు ప్రాంతంలో గురువారం ఘనంగా వాల్మీకి జయంతిని జరుపుకొన్నారు. మండలంలోని పలు గ్రామాల నుంచి వాల్మీకుల కుటుంబసభ్యులు హాజరై మహర్షి వాల్మీకి జయంతిలో పాల్గొన్నారు. ఈ సందర్భంగా వాల్మీకి మహర్షి చిత్రపటానికి ప్రత్యేక పూజలు చేసి కేక్‌కట్ చేశారు. ఈ కార్యక్రమంలో రాజంపేట బిసి అధికార ప్రతినిధి లక్ష్మన్న, మాజీ జిల్లా కోఆప్షన్ సభ్యులు సుధాకర్‌రావు, మాజీ ఎంపిపిలు రెడ్డప్పరెడ్డి, అంగజాల పారిజాత మల్లికార్జున, రామక్రిష్ణ, నాయకులు గోపాలక్రిష్ణ పాల్గొన్నారు.

గొర్రెలు, మేకలతో నట్టల నివారణ

చిన్నమండెం, అక్టోబర్ 17, ప్రభాతవార్త :

మండలంలో 44320 గొర్రెలు, 5867 మేకలు ఉండగా, వీటికి నట్టల నివారణలో భాగంగా ప్రభుత్వం 50వేల డోసుల నట్టల నివారణ మందును సరఫరా చేసింది. రైతు సేవా కేంద్రాలలో పని చేయు పశు సంవర్ధక సహాయకులు 16 నుండి 31వ తేదీ వరకు అన్ని సన్న జీవాలకు తాపించడం జరుగుతుందని స్థానిక పశువైద్యాధికారి డాక్టర్ గణేష్ తెలిపారు. కావున సన్న జీవాల పెంపకదారులు ఈ అవకాశాన్ని సద్వినియోగపరుచుకోవాలని కోరారు.

గవిమల్లేశ్వర ఆలయ సమీపంలో పిడుగు పాటు

చిన్నమండెం, అక్టోబర్ 17, ప్రభాతవార్త :

మండలంలోని బోడిరెడ్డిగారిపల్లె సమీపంలో అక్కలమ్మ కొండలో వెలసిన గవి మల్లేశ్వర ఆలయం సమీపంలో కొండపైన గురువారం సాయంత్రం పిడుగు పడింది. స్థానికుల సమాచారం మేరకు 4 గంటల సమయంలో ఓ మోస్తారు వర్షం పడింది.. ఆ సమయంలో భారీగా ఉరుములు, మెరుపుల్లో పెద్ద పిడుగు పడింది. దాంతో పిడుగు పడిన దగ్గర పెద్ద ఎత్తున మంటలు లేచాయి. దీంతో సమీపంలో పశువుల కాపర్లు భయాందోళన చెందినట్లు తెలిపారు. పెద్ద ప్రమాదం తప్పడంతో వారు ఊపిరి పీల్చుకొన్నారు.

ప్రతి వాహనదారుడు నిబంధనలు పాటించాలి

రాయచోటి, అక్టోబరు 17, ప్రభాతవార్త:

ప్రతి వాహనదారుడు రవాణా శాఖ నిబంధనలతో పాటు ట్రాఫిక్ నియమాలు పాటించాలని ట్రాఫిక్ సీఐ విశ్వనాథ్‌రెడ్డి తెలిపారు. రాయచోటి ట్రాఫిక్ కార్యాలయంలో ఆయన మాట్లాడుతూ వాహనదారులకు ట్రాఫిక్ పోలీసు వారి హెచ్చరికలు గురించి వివరించారు. వాహనం నెబరు ప్లేట్‌లు లేకుండా మరియు మోటారు వాహనాల చట్టంకు లోబడి నెంబర్లు స్పష్టంగా కనిపించేలా అమర్చుకోవాలన్నారు. వాహనానికి ముందు, వెనక నంబరు ప్లేట్‌లు లేని వాహనం సీజ్ చేయడం జరుగుతుందని సీఐ విశ్వనాథరెడ్డి తెలిపారు.

మల్లెపల్లెలో నూతన మద్యంషాపు ప్రారంభం

బ్రహ్మంగారిమఠం , అక్టోబర్ 17 ప్రభాతవార్త:

మండలంలోని మల్లెపల్లె మద్యం దుకాణాన్ని తెలుగుదేశం పార్టీ నాయకుడు పూజ శివయ్య యాదవ్ గురువారం పూజా కార్యక్రమాలు నిర్వహించి ప్రారంభించారు. ఈ సందర్భంగా ఆయన మాట్లాడుతూ ప్రభుత్వ నిబంధనల మేరకు ఎమ్మార్పీ ధరలకే మద్యాన్ని అందిస్తామని తెలిపారు. ఈ కార్యక్రమానికి మండల టీడీపీ పార్టీ అధ్యక్షులు చెన్నుపల్లె సుబ్బారెడ్డి, హాజరయ్యారు.ఈ కార్యక్రమంలో మండల టీడీపీ నాయకులు కానాల మల్లికార్జునరెడ్డి, యల్లటూరు సాంబశివారెడ్డి, మేకల సుధాకర్ యాదవ్, నాగయ్య యాదవ్, ఆవుల దస్తగిరి, ఇటుకల భాస్కర్‌గౌడ్, తదితరులు పాల్గొన్నారు.

ఉల్లి పంటను పరిశీలించిన అధికారి

యర్రగుంట్ల, అక్టోబర్ 17, ప్రభాతవార్త:

మండలంలోని చిర్రాజు పల్లె, దండుపల్లె, తిప్పలూరు గ్రామాలలోని ఉల్లి పంటలను పరిశీలించి రైతులకు గురువారం నాడు జిల్లా ఉప్యానవనాధికారి సుహాసిని సలహాలు, సూచనలు ఇచ్చారు. ఉల్లి పంట తొలి దశలోనే ఉండి మురుగు నీటికి బయటకు పంపాలని, ఉల్లి గడ్డలను పీకిన తర్వాత నిలువ ఉంచిన గడ్డలు కుళ్లిపోకుండా ఉండడానికి ఒక గ్రాము డేయోపినెట్ మేథెల్ లేదా ఒక గ్రామ్ కార్పొండిజమ్ లేదా ఒక మిల్లి ప్రొకొన్నజోల్ లీటర్ నీటికి కలిపి పిచికారి చేసి గడ్డకులను నివారించవచ్చునని తెలిపారు. వీలైనంత త్వరగా గడ్డలను గ్రేడింగ్, ప్యాకింగ్ చేసి నిల్వ ఉంచి చేసుకోవాలని రైతులకు తెలియజేశారు. ఈ కార్యక్రమంలో ఉద్యాన అధికారి రెడ్డయ్య, సహాయక సిబ్బంది, రైతులు తదితరులు పాల్గొన్నారు.

అనాధలకు పాలు, పండ్లు, బ్రెడ్లు పంపిణి

ముద్దనూరు, అక్టోబర్ 17, ప్రభాతవార్త:

మండల పరిధిలోని కోడిగాండ్లపల్లె సమీపంలోని ఏసు కరుణాలయంలో గురువారం మండల వైసీపీ కన్వీనర్ శ్రీధర్ రెడ్డి తండ్రి వాసుదేవ రెడ్డి వర్ధంతి సంధర్భంగా అనాధలకు పాలు, బ్రెడ్లు, పండ్లు, వంట సామాగ్రి, నూనె, బియ్యం పలు రకాల ట్యాబ్లెట్లు పంపిణీ చేశారు. ఈ సంధర్భంగా వైసీపీ మండల కన్వీనర్ శ్రీధర్ రెడ్డి మాట్లాడుతూ ప్రతి ఒక్కరూ వారి వారి ఇటువంటి శుభకార్యాలు అయినా ఇలాంటి ఎవరూ లేని నిరాశ్రయులకు ఒక పూట భోజన వసతి కల్పించిన వారు ఎంతో సంతోషిస్తారని ఈ సంధర్భంగా పేర్కొన్నారు.

పల్లె పండుగ వారోత్సవాల కార్యక్రమం

ముద్దనూరు, అక్టోబర్ 17, ప్రభాతవార్త:

ముద్దనూరు మేజర్ పంచాయతీ పరిధిలో పల్లె పండుగ వారోత్సవ కార్యక్రమంలో భాగంగా గురువారం 92.50 లక్షల అంచనా గల సీసీ రోడ్లు, పాఠశాల కాంపౌండ్ వాల్ నిర్మాణం కోసం ఎంపీడీఓ ముకుంద రెడ్డి, జడ్పీటీసీ సభ్యురాలు బడుగు ఉమాదేవి, ఎంపీటీసీ లక్ష్మీ కాంతమ్మ ఆధ్వర్యంలో భూమి పూజ కార్యక్రమం నిర్వహించినట్లు ఎండీఓ తెలిపారు. పట్టణం, గ్రామాల అభివృద్ధి ధ్యేయంగా ప్రభుత్వం ఉందని ఈ సంధర్భంగా పేర్కొన్నారు. ఈ కార్యక్రమంలో ఏపీఓ గంగయ్య, ఈఓపిఆర్డి వీరభద్రుడు, పంచాయతీ కార్యదర్శి నరసింహులు, ఈసీ ఉజ్వల రెడ్డి, ఉపాధి సిబ్బంది, సచివాలయ సిబ్బంది ప్రజలు పాల్గొన్నారు.

నేటి నుండి గ్రామ సభలు

చాపాడు, అక్టోబర్ 17, ప్రభాతవార్త:

భూముల రీ సర్వే జరిగిన రెవెన్యూ గ్రామాలలో నేటి నుండి గ్రామ సభలు నిర్వహించనున్నట్లు తహసీల్దార్ రమా కుమారి తెలిపారు. 18వ తేదిన వెంగన్నగారి పల్లి, అన్నవరం గ్రామ సచివాలయం, 19 భద్రపల్లె, 23న చాపాడు, 25న తుమ్మలపాడు పొలం అయ్య వారి పల్లి గ్రామ సచివాలయం నందు, 26న అల్లాడుపల్లి, 30న పెద్ద గురువలూరు, నవంబర్ 1న చిన్న గురువలూరు, 2న బూడిదపాడు పొలం పెద్ద గురువలూరు సచివాలయం నందు, 5, 6, 7 తేదీలలో అనంతపురం పొలానికి సంబంధించి అయ్యవారి పల్లి సచివాలయం నందు గ్రామ సభలు నిర్వహిస్తారని, బాధిత రైతులు గ్రామ సభలకు హాజరై ససమ్యలను పరిష్కరించుకోవాలన్నారు.

వేదాంత దార్శనికుడు వాల్మీకి

బ్రహ్మంగారిమఠం , అక్టోబర్ 17 ప్రభాతవార్త:

మండల కేంద్రంలోని బ్రహ్మంగారి ఆలయం వద్ద వెలసిన రామాలయంలో గురువారం వాల్మికి మహర్షి జయంతి వేడుకలు నిర్వహించారు. ఇందులో భాంగా వాల్మీకి చిత్రపటానికి పూలమాల వేసి నివాళులర్పించారు. పూజా కార్యక్రమం అనంతరం భక్తులకు తీర్థ , ప్రసాదాలు అందజేశారు. సాయంత్రం శోభాయాత్ర, కోలాటం, మాఢవీధులలో వాల్మీకి చిత్రపటంతో ఊరేగింపు కార్యక్రమం నిర్వహించారు.ఈ కార్యక్రమానికి ముఖ్య అతిథిగా హాజరైన ఈశ్వరిదేవి మఠం మఠాధిపతి శివకుమార్ స్వామి మాట్లాడుతూ శ్రీరామ చంద్రుని జీవితాన్ని తెలిపే వాల్మీకి రామాయణమే ప్రధాన ప్రమాణముగా సర్వత్రా అంగీకరించబడుతుందన్నారు. సంస్కృత ఆదికవి వాల్మికి మహర్షి 24వేల శ్లోకాలతో రామాయణం రచించారన్నారు. మానవుడు ఎలా ఉండాలో తెలిపే గ్రంథం రామాయణమని కొనియాడారు. వాల్మీకి జయంతిని రాష్ట్ర ప్రభుత్వం పండుగగా ప్రకటించడం హర్షనీయమన్నారు.ఈ కార్యక్రమంలో విశ్రాంత ఉపాధ్యాయులు చెన్నారెడ్డి, ఈశ్వర్‌రెడ్డి, నాగిరెడ్డి, వాల్మీకి సంఘం నాయకులు నరసింహ,వెంకటేష్, నాగరాజ,బాలు తదితరులు పాల్గొన్నారు.

ఆదికవి వాల్మీకి అన్ని వర్గాలకు ఆదర్శమూర్తి

పులివెందుల రూరల్, అక్టోబరు 17, ప్రభాతవార్త ః

ఆదికవి వాల్మీకి మహర్షి అన్ని వర్గాలకు ఆదర్శమూర్తి అని మున్సిపల్ ఛైర్మన్ డాక్టర్ వరప్రసాద్ అన్నారు. పులివెందులలోని మున్సిపల్ కార్యాలయంలో గురువారం మున్సిపల్ కమీషనరు రాముడు, వైస్‌ఛైర్మన్ హఫీజ్, కౌన్సిలర్లు, సిబ్బందితో కలిసి వాల్మీకి జయంతి వేడుకలను నిర్వహించారు. ఈ సందర్భంగా హిందూ సమాజం యొక్క గొప్ప ఋషి కవి వాల్మీకి అని ప్రపంచానికి రామాయణ మాధుర్యాన్ని అందించిన ఘనత వాల్మీకికి దక్కుతుందని, ఆయన జయంతి వేడుకలను రాష్ట్ర ప్రభుత్వం అధికారికంగా నిర్వహించేందుకు ప్రభుత్వ చర్యలు అభినందనీయమని కొనియాడారు. ఈ కార్యక్రమంలో కౌన్సిలర్లు, సిబ్బంది పాల్గొన్నారు.

ఘనంగా వాల్మీకి జయంతి వేడుకలు

ప్రొద్దుటూరు, అక్టోబర్ 17, ప్రభాతవార్త:

ఆదికవి వాల్మీకి జయంతి పురస్కరించుకొని ప్రొద్దుటూరు మండలం కొత్తపల్లె పంచాయతీ పరిధిలోని రింగ్ రోడ్డు కూడలిలో గల వాల్మీకి విగ్రహానికి ఎమ్మెల్యే నంద్యాల వరదరాజుల రెడ్డి పూలమాలలు వేసి వాల్మీకి జయంతి వేడుకలను జరుపుకున్నారు. గురువారం వాల్మీకి సంఘం అధ్యక్షులు రిటైర్డ్ ఎస్ఐ ఆంజనేయులు ఆధ్వర్యంలో ఏర్పాటుచేసిన కార్యక్రమంలో పాల్గొన్న ఎమ్మెల్యే నంద్యాల వరదరాజుల రెడ్డి, మాజీ ఎమ్మెల్సీ బచ్చల పుల్లయ్య, కొత్తపల్లి పంచాయతీ సర్పంచ్ కొనిరెడ్డి శివచంద్రా రెడ్డి, టిడిపి రాష్ట్ర కార్యదర్శి సీఎం సురేష్ నాయుడు, తెలుగు యువత రాష్ట్ర అధికార ప్రతినిధి నల్లబోతుల నాగరాజులు పాల్గొని వాల్మీకి విగ్రహానికి పూలమాల వేసి వాల్మీకులకు వాల్మీకి జయంతి శుభాకాంక్షలు తెలిపారు. ఈ కార్యక్రమంలో వాల్మీకి సంఘం సెక్రటరీ కే.రామ్ గోపాల్, గౌరవాధ్యక్షులు సంజీవరాయుడు, సలహాదారుడు బాలనారాయణ, ఎం.వెంకట సుబ్బయ్య, బోయ వెంకట గురువయ్య, వాల్మీకి సంఘ నాయకులు, ఖాదరబాద్ వాల్మీకి సోదర సోదరీమణులు పెద్దఎత్తున పాల్గొన్నారు.

ముగ్గురు జూదరులు అరెస్ట్

దువ్వూరు, అక్టోబర్ 17, ప్రభాతవార్త:

మండల పరిధిలోని గోపులాపురం గ్రామంలో గురువారం జూదం ఆడుతన్న ముగ్గురు వ్యక్తులను అరెస్ట్ చేసి వారి వద్ద నుండి 3300రూపాయల నగదును స్వాధీనం చేసుకున్నట్లు ఎస్ఐ వినోద్‌కుమార్ తెలిపారు. ముందుగా రాబడిన సమాచారం మేరకు ఈ దాడులు నిర్వహించామని, అరెస్టు అయిన ముగ్గురిని త్వరలో కోర్టుకు హాజరుపరుస్తున్నట్లు తెలిపారు.

10మద్యం సీసాలు స్వాధీనం

మండల కేంద్రమైన దువ్వూరులో ఎటువంటి అనుమతులు లేకుండా నిబంధనలకు విరుద్ధంగా మద్యం అమ్ముతున్న బాల కొండయ్య అనే వ్యక్తి నుండి 10 మద్యం సీసాలు స్వాధీనం చేసుకున్నట్లు ఎస్ఐ వినోద్‌కుమార్ తెలిపారు. ఈ మేరకు అతనిపై కేసు నమోదు చేసి దర్యాప్తు చేస్తున్నట్లు తెలిపారు.

రీసర్వే గ్రామాల్లో రెవెన్యూ సదస్సులు

దువ్వూరు, అక్టోబర్ 17, ప్రభాతవార్త:

మండల పరిధిలోని గతంలో 10గ్రామాల్లో ఏపీ రీసర్వే ప్రాజెక్టు ఆధ్వర్యంలో రైతులకు సంబంధించినభూములను రీ సర్వే చేశారని ఆ గ్రామాల్లో ఈ నెల 18వ తేది నుండి వచ్చే నెల 15వ తేది వరకు రెవెన్యూ పసదసస్సులు నిర్వహిస్తున్నట్లు తహసీల్దార్ ఇక్బాల్ బాష తెలిపారు. ఈ రెవెన్యూ సదస్సులో రీ సర్వేలో వచ్చిన భూ సమస్యలను పరిష్కరించే విధంగా కార్యక్రమం ఉంటుందని తెలిపారు. ఏవైనా రీ సర్వేలో రైతుల విస్తీర్ణంలో తేడాలు కానీ ఇతర సమస్యలు ఏమైనా ఉంటే ఈ సదస్సులో ధరఖాస్తు చేసుకోవచ్చని తెలిపారు. 18, 19, 22వ తేదీల్లో కానగూడూరు గ్రామంలోనూ, 23న రాంచంద్రాపురం గ్రామాలలోనూ, 24న చల్లబసాయి పల్లెలో ఈ సదస్సు నిర్వహిస్తామన్నారు. ఈ సదస్సులో రీ సర్వే డిప్యూటి తహీసల్దార్ సంబంధిత వీఆర్ఓలు, సర్వేయర్లు పాల్గొంటారని పేర్కొన్నారు. రైతులు ఈ అవకాశాన్ని వినియోగించుకోవాలని పేర్కొన్నారు.

ప్రజా నాయకుడు బండి విజయభాస్కర్ రెడ్డి

ప్రొద్దుటూరు, అక్టోబర్ 17, ప్రభాతవార్త:

ప్రొద్దుటూరు నియోజకవర్గంలో నీతి నిజాయితీ నిబద్ధత గల ప్రజా నాయకుడు బండి విజయభాస్కర్ రెడ్డి అని కడప ఎంపీ వైఎస్ అవినాష్ రెడ్డి కొనిఆడారు. గురువారం పెద్ద శెట్టిశెట్టి పల్లెలో నిర్వహించిన బండి విజయభాస్కర్ రెడ్డి పెద్ద కర్మ కార్యక్రమంలో మాజీ ఎమ్మెల్యే రాచమల్లు శివప్రసాద్ రెడ్డితో కలిసి ఆయన పాల్గొన్నారు. ముందుగా బండి విజయభాస్కర్ రెడ్డి నివాసానికి చేరుకొని ఆయన చిత్రపటానికి పూలమాలలు వేసి ఘనంగా నివాళులు అర్పించారు. ఈ సంధర్భంగా ఆయన కుటుంబ సభ్యులకు ధైర్యం చెప్పి వైయస్సార్ కాంగ్రేస్ పార్టీ అండగా ఉంటుందని భరోసా కల్పించారు. ఈ సంధఱ్భంగా మాజీ ఎమ్మెల్యే రాచమల్లు శివప్రసాద్ రెడ్డి మాట్లాడుతూ బండి భాస్కర్ రెడ్డి కుటుంబానికి తోడుగా అండగా ఉంటామని ఎప్పుడు అవకాశం వచ్చినా రాజకీయంగా ఆ కుటుంబానికి సముచిత స్థానం కల్పిస్తామని తెలిపారు. ఈ కార్యక్రమంలో వైసీపీ రాష్ట్ర అదనపు కార్యదర్శి పోరెడ్డి నరసింహారెడ్డి, మండల వైసీపీ కన్వీనర్ మార్తల ఓబులరెడ్డి, స్థానిక నాయకులు, కార్యకర్తలు పెద్దఎత్తున పాల్గొన్నారు.

పౌర్ణమి సంధర్భంగా అన్నదానం

ప్రొద్దుటూరు అక్టోబర్ 17, ప్రభాతవార్త:

ప్రొద్దుటూరు టిడిపి బీసీ నాయకులు, శ్రీ కృష్ణాలయ యాదవ సేవా కమిటి అధ్యక్షులు చల్లా రాజగోపాల్ యాదవ్ ఆధ్వర్యంలో గురువారం పౌర్ణమి సంధర్భంగా అన్నదాన కార్యక్రమం నిర్వహించారు. గత రెండు సంవత్సరాలుగా ప్రొద్దుటూరు పట్టణంలో నిరాశ్రయులకు, పాదాచారులకు, ప్రయాణీకులకు, నిరుపేదలకు ఎంతో ఉపయోగకరం

బాధిత కుటుంబానికి బియ్యం పంపిణీ

కలికిరి, అక్టోబరు 17, ప్రభాతవార్త:

మండలంలోని మహల్ పంచాయతీలో విద్యుదాఘాతంతో నష్టపోయిన బాధితుడు షుకూర్‌సాబ్ కుటుంబానికి గురువారం కలికిరి మండలం తహసీల్దార్ మహేశ్వరీ భాయ్ ప్రభుత్వం తరుపున మంజూరు చేసిన బియ్యాన్ని బాధితుడికి పంపిణీ చేశారు. షుకూర్ సాబ్ ఇంట్లో షార్ట్‌సర్క్యూట్ జరిగి నష్టం జరిగింది. సమాచారం తెలుసుకున్న తహసీల్దార్ బాధిత కుటుంబాన్ని పరామర్శించి బియ్యం పంపిణీ చేసి ప్రభుత్వం తరుపున అన్ని విధాలా ఆదుకుంటామని భరోసా ఇచ్చారు. ఇటీవల కురుస్తున్న వర్షాలకు విద్యుత్తు ప్రమాదాలపై అప్రమత్తంగా ఉండాలన్నారు. ఈ కార్యక్రమంలో వీఆర్వో దొరసామి, వీఆర్ఏలు పాల్గొన్నారు.

నట్టల నివారణ మందులను సద్వినియోగం చేసుకోవాలి

కలికిరి, అక్టోబరు 17, ప్రభాతవార్త:

రాష్ట్ర ప్రభుత్వం గొర్రెలకు, మేకలకు ప్రభుత్వం అందిస్తున్న నట్టల నివారణ మందులను గొర్రెలు, మేకల కాపరులు సద్వినియోగం చేసుకోవాలని మర్రికుంటపల్లె పంచాయతీ సర్పంచ్ ఎ.రెడ్డిరామ్ అన్నారు. గురువారం మర్రికుంటపల్లె పంచాయతీలో పశుసంవర్ధకశాఖ ఆధ్వర్యంలో అమలు చేస్తున్న నట్టల నివారణ మందుల పంపిణీ కార్యక్రమాన్ని సర్పంచ్ సర్పంచ్ ప్రారంభించారు. ఈ కార్యక్రమంలో కలికిరి పశుసంవర్ధకశాఖ సహాయ సంచాలకులు కె.వెంకట ముని నాయుడు హాజరై మాట్లాడుతూ నట్టల నివారణ మందుల కార్యక్రమం ఈనెల 31 వరకు జరుగుతుందని పశువుల కాపరులు ఈ మందులను మేకలు, గొర్రెలకు తాపించాలన్నారు. ప్రభుత్వం మందులు ఉచితంగా సరఫరా చేస్తున్నట్లు తెలిపారు. రాష్ట్ర సీఎం నారా చంద్రబాబునాయుడు, రాష్ట్ర పశువర్ధకశాఖ మంత్రి అచ్చెన్నాయుడులు మూగ జీవాల ఆరోగ్యంపై ప్రత్యేక శ్రద్ధ చూపిస్తూ మందులు సరఫరాకు అధిక నిధులు విడుదల చేస్తున్నట్లు ఆయన తెలిపారు. గొర్రెలు, మేకల వ్యాధులకు సంబంధించి ఏ సమస్య వచ్చినా పశుసంవర్ధకశాఖ వారిని సంప్రదించాలన్నారు. ఈ కార్యక్రమంలో ఏఈవో ఇలియాజ్, అనీల్, పవన్ తదితరులు పాల్గొన్నారు.

22న మండల సర్వసభ్య సమావేశం

కలికిరి, అక్టోబరు 17, ప్రభాతవార్త:

కలికిరి మండల సర్వసభ్య సమావేశం ఈ నెల 22వ తేదీ ఉదయం 11 గంటలకు ఎంపీపీ వేంపల్లె నూర్జహాన్ అధ్యక్షతన జరుగుతుందని ఎంపీడీవో భానుమతిరావు తెలిపారు. ఈ సమావేశానికి మండలంలోని ఎంపీటీసీలు, సర్పంచులు, లబ్ధిదారులు హాజరై విజయవంతం చేయాలని ఆయన కోరారు.

డ్రైవర్ ఆత్మహత్య

మదనపల్లెరైం, అక్టోబర్ 17 ప్రభాతవార్త :

భార్య అలిగి పుట్టినింటికి వెళ్ళడంతో మనస్థాపం చెందిన ఓ డ్రైవర్ ఆత్మహత్య చేసుకొన్నట్లు మదనపల్లె వన్‌టౌన్ సిఐ చాంద్‌బాషా తెలిపారు. స్థానిక నీరుగట్టువారిపల్లెలోని రామిరెడ్డిలేవుట్‌లో కాపురం ఉంటున్న షేక్ రెహమాన్ కుమారుడు రిజ్వాన్(35), టాటా ఏస్ వాహన డ్రైవర్‌గా పనిచేస్తూ భార్య పిల్లలను పోషించుకుంటున్నాడు. ఈ క్రమంలో రిజ్వాన్ భార్య అలిగి వారం రోజుల క్రితం పుట్టింటికి వెళ్ళింది. తిరిగి భర్తతో కాపురానికి రాలేదు. పలుమార్లు కాపురానికి రావాలని కోరిన ఆమె కాపురానికి రాకుండా నిరాకరించడంతో త్రీవ మనస్థాపం చెందాడు. జీవితంపై విరక్తి చెందిన రిజ్వాన్ తాను ఉంటున్న ఇంటి మోల్డింగ్ కమ్మికి భార్య చీరతో ఉరి వేసుకొని బలవన్మరణం చెందాడని సిఐ తెలిపారు. ఘటనపై కేసు నమోదు చేసి దర్యాప్తు చేస్తున్నామని, పోస్టుమార్టం కోసం మృతదేహాన్ని జిల్లా ప్రభుత్వాసుపత్రిలోని మార్చురీకి తరలించినట్లు సిఐ తెలిపారు.

విషం తాగి విద్యార్థిని ఆత్మహత్యాయత్నం

మదనపల్లెరైం, అక్టోబర్ 17 ప్రభాతవార్త :

విషం తాగి డిగ్రీ విద్యార్థిని ఆత్మహత్యాయత్నానికి పాల్పడిన సంఘటన గురువారం కురబలకోట మండలంలో జరిగింది. ఘనపై బాధితురాలు కుటుంబసభ్యుల కథనం మేరకు మండలంలోని కనసానివారిపల్లె గ్రామం సిద్దారెడ్డి గారిపల్లెకు చెందిన శివశంకర్, భాగ్యమ్మల కుమార్తె శిరీష(21) డిగ్రీ చదువుతోంది. బెంగుళూరులో ఉద్యోగం చేయాలని నిర్ణయించుకొని గురువారం ప్రయాణం కట్టింది. కుటుంబీకులు అనుమతించకపోవడంతో మనస్థాపం చెందిన విద్యార్థిని ఇంటిలోని పురుగుల మందు తాగి ఆత్మహత్యాయత్నానికి పాల్పడింది. కుటుంబీకులు గమనించి బాధితురాలిని వెంటనే 108లో మదనపల్లె జిల్లా ఆసుపత్రికి తరలించారు. ఆసుపత్రి అవ్యవసర విభాగం డాక్టర్లు పరిక్షించి మెరుగైన వైద్యం అందించినప్పటికి విద్యార్థిని ఆరోగ్యం కుదుటపడలేదు. కుటుంబీకులు ప్రైవేటు వాహనంలో వేలూరు సిఎంసికి తరలించారు. ఘటన సమాచారం అందుకొన్న ముదివేడు పోలీసులు కేసు దర్యాప్తు చేస్తున్నారు.

దసరా దేవి శరన్నవరాత్రులు ముగింపు

పీలేరు,అక్టోబరు 17 ప్రభాతవార్తః

నియోజకవర్గంలోని వాల్మీకిపురం గండబోయినపల్లె కోటలో వెలసిన శ్రీసత్తెమ్మ తల్లి దసరాదేవి శరన్నవరాత్రి ఉత్సవాలు విజయవంతంగా ముగిసిన సందర్భంగా గురువారం ఆలయ కమిటీ అధ్యక్షులు పులి సత్యనారాయణరెడ్డి, అధ్యక్షతన ఆలయ కమిటీ సభ్యులు సమావేశమై అక్టోబరు 3 నుంచి 12 వరకు జరిగిన ఉత్సవాలలో అమ్మవారు ఒక్కోరోజు ఒక్కో రూపంలో భక్తులకు దర్శనభాగ్యం కల్పించి రాత్రి ప్రత్యేకంగా అలంకరించిన రథంలో గండబోయినపల్లె గ్రామం పురవీధులలో ఊరేగుతూ భక్తులకు దర్శనమిచ్చారు. ఈజాతర సమయంలో ఆలయానికి వచ్చిన అతిథులకు భక్తులకు కళాకారులకు విరాళ దాతలకు ఉభయ దారులకు ప్రత్యేకంగా మీడియా వారికి ప్రతి ఒక్కరు దసరా ఉత్సవాలను విజయవంతం కావడానికి సహకరించిన ప్రతి ఒక్కరికి ధన్యవాదాలు తెలిపారు. ఆలయ కమిటీ సభ్యులు ప్రతి రోజు అమ్మవారికి అభిషేకం రూ.516, ప్రతి శుక్రవారం కుంకుమార్చనకు రూ.116లు నిర్ణయించినట్లు కమిటీ సభ్యులు తెలిపారు.

సీజినల్ వ్యాధులపై అప్రమత్తంగా ఉండాలి

పీలేరు, అక్టోబరు 17 ప్రభాతవార్తః

సీజినల్ వ్యాధులు పట్ల ప్రజలు అప్రమత్తంగా ఉండాలని డాక్టర్ శ్రీవిద్య అన్నారు. 104 సేవలలో భాగంగా డాక్టర్ శ్రీవిద్య పర్యవేక్షణలో హెల్త్ ఎడ్యుకేటర్ మహమ్మద్ రఫీకాలానుగునంగా వచ్చే వ్యాధులపై ప్రజలకు అవగాహన కల్పించారు. ఇటీవల కురిసిన వర్షాల కారణంగా వాతావరణంలో వచ్చిన మార్పుల వల్ల అంటువ్యాధులు ప్రబలే అవకాశం ఉన్నందున ప్రజలు తాగునీటిని కాచి చల్లార్చి తాగాలని చేతులు పరిశుభ్రంగా ఉంచుకోవాలని పరిసరాలను పరిశుభ్రంగా ఉంచుకోవాలన్నారు. వర్షపు నీరు ఇళ్ల పరిసరాలలో నిల్వ లేకుండా చూసుకోవాలన్నారు. ఇలాంటి నిల్వ నీటిలో దోమలు వద్ది చెంది జ్వరాలు ప్రాబల్యంపెరిగే అవకాశం ఉందన్నారు.నిల్వ ఉంచిన ఆహార పదార్థాలు తినరాదన్నారు. ఓవర్ హెడ్ ట్యాంకులలో క్లోరినేషన్ పంచాయతీ వారి సహాయంతో చేయించిన నీటిని తాగాలని తెలిపారు. నీళ్ల విరేచనాలకు అన్నిగ్రామాలలో ఆశ కార్యకర్తలు,అంగన్‌వాడీ కేంద్రాల్లో ఓఆర్ఎస్ ప్యాకెట్లు నిల్వ ఉంచాలని తెలిపారు. ఈ కార్యక్రమంలో వైద్య సిబ్బంది మౌనిక, రాణి, వలి, ఆశ కార్యకర్తలు పాల్గొన్నారు.

ముందస్తు చర్యలతో ఆరోగ్య సాధ్యం

పీలేరు, అక్టోబరు 17 ప్రభాతవార్తః

పట్టణంలోని యల్లమందక్రాసులో తలపుల పీహెచ్‌సీ వైద్యాధికారి ఆదేశాల మేరకు ఉచిత వైద్యశిబిరం నిర్వహించారు. ఈసందర్భంగా మాట్లాడుతూ కురిసిన వర్షాలు కారణంగా ముందస్తు వ్యాధుల నివారణ చర్యలలో భాగంగా గురువారం వైద్యశిబిరంలో 23 మందికి చిరు వ్యాధులకు చికిత్స చేయగా అందులో ఒకరికి డయేరియా, ఇద్దరికి వ్యాధుల నిర్ధారణ నిమిత్తం రక్తపూతలు సేకరించి అందరికి మందులు పంపిణీ చేశారు. ఆరోగ్య విద్యలో భాగంగా వ్యాధలు లేని కుటుంబం ఎలా సాధ్యమో సురక్షిత మంచి నీరు తాజా ఆహారం తరచూ చేతులు శుభ్రత, పరిసరా పరిశుభ్రత వ్యక్తిగత శుభ్రత యొక్క ప్రాముఖ్యతను గూర్చి హెచ్ఈ కొండయ్య ప్రజలకు వివరించారు. ఈ కార్యక్రమంలో పర్యవేక్షకులు కుసుమ, ఏఎన్ఎం భార్గవి, ప్రమీళ, చంద్రకళ, ఆశ కార్యకర్తలు పాల్గొన్నారు.

విద్యుత్ అంతరాయంతో ఇబ్బంది పడుతున్న ప్రజలు

మైదుకూరు,అక్టోబర్ 17,ప్రభాతవార్త:

మైదుకూరు మున్సిపాలిటీ పట్టణంలో గత కొన్ని రోజులుగా గృహాలకు విద్యుత్ అంతరాయంతో ప్రజలు చాలా ఇబ్బంది పడుతున్నారు.ఈ విషయాన్ని మున్సిపాలిటీ కౌన్సిల్ మీటింగ్ లో వార్డు కౌన్సిలర్లు ఈ విషయాన్ని ఎమ్మెల్యే దృష్టికి కూడా తీసుకెళ్లారు.అయినా పగలు సమయంలో విద్యుత్ అంతరాయంలో ఎక్కువగా సమస్యలు రావడం పోవడం జరుగుతుంది దీనివల్ల గృహములోని ఎలక్ట్రానిక్ వస్తువులు టీవీలు ఇతరత కాలిపోవడం కూడా జరుగుతున్నాయి.ఇప్పటికైనా విద్యుత్ అధికారులు చొరవ తీసుకొని విద్యుత్ అంతరాయం జరగకుండా చర్యలు చేపట్టాలని పట్టణవాసులు కోరుకుంటున్నారు.

ప్రతి పల్లెకు కొత్త శోభ

ఓబులవారిపల్లె, అక్టోబరు 17, ప్రభాతవార్త:

పల్లెల్లో కొత్త శోభను ప్రారంభించి పల్లెల్లో ప్రగతిని పెంపొందిస్తామని రైల్వేకోడూరు ఎమ్మెల్యే అరవ శ్రీధర్, టీడీపీ యువ నాయకులు ముక్కా సాయి వికాస్‌రెడ్డిలు సూచించారు. గురువారం మండల పరిధిలోని గద్దలరేవుపల్లి అమ్మపల్లి, ఉల్లగడ్డపోడు, ఓబులవారిపల్లె, చిట్వేలి తదితర పంచాయతీ మండలాల్లో రూ.1.60కోట్లు నిధులతో సీసీ రోడ్ల నిర్మాణ పనులు వారు ప్రారంభించారు. ఎక్కడా మట్టి రోడ్డు లేకుండా సీసీ రోడ్ల నిర్మాణం పనులు చేపట్టేందుకు కృషి చేస్తున్నామన్నారు. ఈ కార్యక్రమంలో వాసుదేవరెడ్డి, గోపాల్‌రెడ్డి, సర్పంచ్ జైపాల్‌రెడ్డి, మాజీ సర్పంచ్ రాజు, కూటమి నాయకులు అన్ని శాఖల అధికారులు పాల్గొన్నారు.

గ్రామాల అభివృద్ధికి కూటమి ప్రభుత్వం పెద్దపీట

చిట్వేలి, అక్టోబరు 17, ప్రభాతవార్త:

గ్రామాల అభివృద్ధికి కూటమి ప్రభుత్వం పెద్దపీట వేసిందని శాసనసభ్యులు అరవ శ్రీధర్ అన్నారు. గురువారం నాగవరం పంచాయతీలో పల్లె పండగ వారోత్సవాల కార్యక్రమంలో పాల్గొని రూ.42.25లక్షల విలువైన 1084 మీటర్ల సిమెంటు రోడ్డు నిర్మాణానికి భూమి పూజ చేశారు. సీఎం చంద్రబాబు నాయుడు, డిప్యూటీ సీఎం పవన్ కల్యాణ్‌లు గ్రామాల మౌలిక వసతుల కల్పనకు ఎనలేని కృషి చేస్తున్నారన్నారు. పంచాయతీల అభివృద్ధిలో ఉపాధి హామీ నిధులు కీలకమని ఎమ్మెల్యే అన్నారు. నియోజకవర్గంలోని అన్ని గ్రామాలకు సిమెంటు రోడ్ల నిర్మాణం చేపడతామని యువ నాయకులు ముక్కా సాయి వికాస్‌రెడ్డి తెలిపారు. కార్యక్రమంలో ఉపాధి హామీ ఏపీవో చంద్రకళ, ఏఈపీఆర్ జగదీష్, స్థానిక కూటమి నాయకులు, అధికారులు పాల్గొన్నారు.

కాలేజీ సమీపంలో బ్రాందీషాపా

రైల్వేకోడూరు,అక్టోబర్ 17,ప్రభాతవార్త:

రైల్వేకోడూరు పట్టణంలోని ఆర్ఎస్ రోడ్ లో ఉన్న స్టేట్ బ్యాంక్ ఆపోజిట్ నందు గురువారం నూతన బ్రాందీ షాపును ప్రారంభించారు. ఈ విషయాన్ని తెలుసుకున్న సిపిఐ నాయకులు పండుగోళ మణి, ఎస్ వి జూనియర్ కళాశాల యజమాని శ్రీనివాసులు స్థానిక ఎక్సైజ్ సి ఐ కు వినత పత్రాన్ని అందజేశారు. ఈ సందర్భంగా వారు మాట్లాడుతూ గుడి బడి ఏరియాలలో బ్రాందీ షాపులు పెట్టకూడదని, దీని పై ఉన్నతాధికారులు చర్యలు చేపట్టాలని వారు డిమాండ్ చేశారు. నిత్యం విద్యార్థుల తిరిగే సందర్భంలో ఇక్కడ బ్రాందీ షాపును ఉంచడం అత్యంత ఘోరమైన విషయమని వారు అన్నారు. పూర్తిగా మద్యపాన ప్రియయులతో ఈ ప్రాంతం కిటకిటలాడుతుందని దీని సమగ్రంగా విచారణ చేసి ఈ ప్రాంతం నుండి బ్రాందీ షాపును తొలగించుకుంటే రానున్న రోజుల్లో ఉద్యామాలను లేవదీస్తామని అన్నారు.ఈ కార్యక్రమంలో జ్యోతి చిన్నయ్య, జయరామయ్య, రమణయ్య, వెంకటరమణ, వెంకటేశు, శ్రీనివాసులు, సుబ్బరాయుడు, భాగ్యలక్ష్మితో పాటు భారీ ఎత్తున మహిళలు పాల్గొన్నారు.

రోడ్డు ప్రమాదంలో వ్యక్తికి తీవ్ర గాయాలు

లక్కిరెడ్డిపల్లె, అక్టోబర్ 17, ప్రభాతవార్త:

మండలంలోని అనంతపురం వడ్డెపల్లెకు చెందిన రామయ్య అనే వ్యక్తి గురువారం రాత్రి రోడ్డు ప్రమాదంలో రామయ్యకు తన కుమారుడు మల్లిఖార్జునకు తీవ్ర గాయాలైయ్యాయి. వడ్డెపల్లెకు చెందిన తండ్రి కొడుకులు బైక్‌పై లక్కిరెడ్డిపల్లెకు వస్తుండగా అనంతపురం హరిజనవాడ వద్ద కుక్క ఎదురుగా రావడంతో బైక్ నుంచి కిందపడి తీవ్ర గాయాలైనట్లు బంధువులు తెలిపారు. ఈ మేరకు వెంటనే స్థానిక ప్రభుత్వ ఆసుపత్రికి తరలించి ప్రథమ చికిత్స నిర్వహించారు. పరిస్థితి విషమించడంతో కడప రిమ్స్‌కు తరలించారు.

ఘనంగా వాల్మీకి మహర్షి శత జయంతి

లక్కిరెడ్డిపల్లె, అక్టోబర్ 17, ప్రభాతవార్త:

రామాయణాన్ని లోకానికి పరిచయం చేసిన ఆదికవి శ్రీ వాల్మీకి మహర్షి అని మండిపల్లి రాహుల్‌రెడ్డి పేర్కొన్నారు. రామాయణ మహాకావ్యాన్ని రచించడం ద్వారా సీతారాముల సద్గుణాలను, గొప్పదనాన్ని చెప్పడంతో పాటు ఆదర్శవంతమైన జీవితం, కుటుంబ విలువల నుంచి పాలనా సూత్రాల వరకు సమాజ శ్రేయస్సుకు అవసరమైన ఎన్నో జీవన సూత్రాలను తెలియజేసిన వాల్మీకి మహర్షికి మనమందరం రుణపడి ఉన్నామన్నారు. రామాయణం సామాజిక నీతిని బోధిస్తుందని, భారత లౌక్యం నేర్పిస్తుందన్నారు. వాల్మీకి మహర్షికి 24వేల శ్లోకాలతో ఏడు కాండములతో మానవాళికి అద్భుతమైన రామాయణం కావ్యాన్ని అందిచారన్నారు. ఈ సందర్భంగా మండిపల్లి రాహుల్‌రెడ్డి వాల్మీకి మహర్షి జయంతి శుభాకాంక్షలు తెలిపారు. ఈ కార్యక్రమంలో బిజెపి కృష్ణ, శ్రీకళ్యాణ వెంకటేశ్వరస్వామి ఆలయ చైర్మన్ కడియాల వెంకటసూర్యప్రసాద్, కావలి ఆంజినేయులు, గంట వెంకట కృష్ణయ్య, రెడ్డెన్న, ఎపియుఎస్ వెంకటేశ్వర్లు, బిజెపి కృష్ణయ్య, నాయకులు టిడిపి ప్రచార కార్యదర్శి విశ్వనాథ్, అనంతపురం ఈడిగపల్లి నాయకులు ధనుంజయ, కార్యకర్తలు పాల్గొన్నారు.

ఘనంగా వాల్మీకి జయంతి వేడుకలు

సిద్దవటం, అక్టోబరు 17, ప్రభాతవార్త:

మహర్షి వాల్మీకి జయంతి సందర్భంగా ఘనంగా వేడుకలు జరిగాయి. మండల కేంద్రమైన సిద్దవటం తహసీల్దారు కార్యాలయంలో గురువారం వాల్మీకి చిత్రపటానికి పూలమాలలు వేశారు. ఈ సందర్భంగా మండల తహసీల్దారు మురాద్‌షావలీ మాట్లాడుతూ మహర్షి వాల్మీకి సంస్కృత సాహిత్యంలో పేరుగల మహోన్నతమైన వ్యక్తి అని రామాయణాన్ని రచించిన వాల్మీకి జయంతి వేడుకలు గ్రామ గ్రామన జరుపుకోవాలని రాష్ట్ర ప్రభుత్వం ఇలాంటి కార్యక్రమాలు చేయడం చాలా సంతోషకరమని ప్రతి ఒక్కరూ కూడా ఆయన స్ఫూర్తితో ముందుకెళ్లాలని సూచించారు. ఈ కార్యక్రమంలో సచివాలయ సిబ్బంది ఆర్ఐ ప్రసాద్, జూనియర్ అసిస్టెంట్ శ్రీనివాసులు, వీఆర్వో కేశవులు, వీఆర్ఏ వెంకటేశ్వర్లు, వెంకటపతి తదితరులు పాల్గొన్నారు.

కడప కార్పొరేషన్ కమిషనర్‌గా మనోజ్‌రెడ్డి

కడప కార్పొరేషన్, అక్టోబరు 17, ప్రభాతవార్త:

కడప కార్పొరేషన్ కమిషనర్‌గా ఎన్.మనోజ్‌రెడ్డి గురువారం బాధ్యతలు స్వీకరించారు. వేద పండితులు ఆశీర్వాదం చేశారు. కార్పొరేషన్ అధికారులు, సిబ్బంది కలిసి శుభాకాంక్షలు తెలిపారు. అనంతరం కడప మేయర్ కె.సురేష్‌బాబును కమిషనర్ మర్యాదపూర్వకంగా కలిశారు. ఈ సందర్భంగా పాత్రికేయులతో కమిషనర్ మనోజ్‌రెడ్డి మాట్లాడుతూ జిల్లా కలెక్టర్ ఆదేశాల మేరకు, ఉద్యోగుల సహకారంతో కడప అభివృద్ధికి కృషి చేస్తానన్నారు. మెరుగైన డ్రైనేజీ వ్యవస్థ ఏర్పాటు కోసం అధికారులతో సమీక్ష నిర్వహించి వర్షాకాలంలో నీరు నిల్వకుండా తగిన చర్యలు చేపడతామన్నారు. అడిషనల్ కమిషనర్ రాకేష్‌చంద్రంతో కలిసి కమిషనర్ నగరంలో మధ్యాహ్నం పర్యటించారు. కోటిరెడ్డి సర్కిల్, కోర్టు వద్ద నుంచి ఆర్టీసీ సర్కిల్, వై.జంక్షన్ నుంచి అప్సరా సర్కిల్, చిన్నచౌకు, కొండాయపల్లె ప్రాంతాలను పరిశీలించారు.

కడప నీటి సమస్యకు శాశ్వత పరిష్కారం

కడప కార్పొరేషన్, అక్టోబరు 17, ప్రభాతవార్త:

కడప నగరానికి శాశ్వత నీటి పరిష్కారానికి, పారిశుద్ధ్యమైన నీరు అందించడానికి బి.మఠంలోని బ్రహ్మం సాగర్ ప్రాజెక్టు నుంచి కడప బండి కనుమ వరకు 55 కి.మీ మేర పైపులైను నిర్మిస్తున్నట్లు పబ్లిక్ హెల్త్ ఈఈ జే.రమణమూర్తి తెలిపారు. కేంద్ర, రాష్ట్ర ప్రభుత్వం, కడప కార్పొరేషన్ నిధులు రూ.540 కోట్లతో నిర్మిస్తున్నట్లు చెప్పారు. గ్రావిటీ ద్వారా కడపకు నీరు అందుతాయని చెప్పారు. బండి కనుమ వద్ద 13 ఎకరాల భూమి అవసరమవుతుంది. ఈ ప్రాజెక్టు పూర్తయితే 95 ఎంఎల్‌డీ లీటర్ల ననీరు సరఫరా అవుతుందని పేర్కొన్నారు. కడప నగర నీటటి సమస్యకు శాశ్వత పరిష్కారం లభించనుందని, వేసవిలో నీటి కొరత రాకుండా ఉంటుందని చెప్పారు. పబ్లిక్ హెల్త్ డీఈఈ కరీముల్లా పాల్గొన్నారు.

ల్మీకులకు బిజెపిలో పెద్దపీఠ

జిల్లా అధ్యక్షులు సాయిలోకేష్

నివాళులర్పిస్తున్న దృశ్యం

మదనపల్లె, అక్టోబర్ 17 ప్రభాతవార్త :

వాల్మీకి సామాజిక వర్గానికి భారతీయ జనతాపార్టీ పెద్దపీట వేసిందని జిల్లా అధ్యక్షులు సాయిలోకేష్ తెలిపారు. గురువారం బిజెపి పట్టణ కమిటీ అధ్యక్షులు బర్నేపల్లి రవికుమార్ ఆధ్వర్యంలో వాల్మీకి జయంతి వేడుకలు జరిగాయి. ఈ కార్యక్రమానికి ముఖ్య అతిథిగా విచ్చేసిన జిల్లా అధ్యక్షులు మాట్లాడుతూ గత అసెంబ్లీ ఎన్నికల్లో హర్యానా రాష్ట్రంలో బిజెపి వెంట వాల్మీకులు నడిచారన్నారు. జమ్మూకాశ్మీర్‌లో ముగ్గురు మహిళలు ఎమ్మెల్యేలుగా ఎన్నికైతే అందులో ఒకరు వాల్మీకులే అన్నారు. రాష్ట్రంలో 8మంది బిజెపి ఎమ్మెల్యేగా గెలుపొందితే వారిలో కూడా ఒకరు వాల్మీక సామాజిక వర్గానికి చెందినవారే అన్నారు. రాబోయే రోజుల్లో కూడా బిజెపి ఎస్‌సి, ఎస్‌టి, ఓబిసి వర్గాలకు అధిక ప్రాధాన్యత ఇస్తొందన్నారు. త్వరలో జరిగే మహారాష్ట్ర, జార్కండ్ రాష్ట్రాల్లో కూడా బిజెపి విజయకేతం ఎగురవేస్తుందన్నారు. ఈకార్యక్రమంలో జాతీయ నాయకులు చల్లపల్లె నరసింహారెడ్డి, విజయభారతి కరస్పాండెంట్ సేతు, ఎల్లంపల్లి ప్రశాంత్, ఆకుల క్రిష్ణమూర్తి, కోసూరి భవాని, పూలనాగరాజు, మదుబాబు, వెంకటేశ్వర్‌రావు, సంతోష్, గణపతి తదితరులు పాల్గొన్నారు.

ప్రభుత్వానికి మద్యంపై ఉన్న శ్రద్ధ విద్యార్థులపై లేదు

ఏఐఎస్ఎఫ్ జిల్లా ప్రధాన కార్యదర్శి మాదవ్

మదనపల్లె, అక్టోబర్ 17 ప్రభాతవార్త :

సమావేశంలో మాట్లాడుతున్న దృశ్యం

ప్రభుత్వానికి మద్యంపై ఉన్న శ్రద్ధ విద్యార్థుల భవిష్యత్తుపై లేదంటూ ఏఐఎస్ఎఫ్ జిల్లా ప్రధాన కార్యదర్శి మాదవ్‌కుమార్ తెలిపారు. గురువారం ఆయన విలేకర్లతో మాట్లాడుతూ విద్యా దీవన పడకపోతే విద్యార్థులు కళాశాలల ఫీజులు ఎలా కట్టాలని, కళాశాల యాజమాన్యాలు ఫీజులు కడితేనే పరీక్షలకు అనుమతి ఇస్తారన్నారు. రాష్ట్ర వ్యాప్తంగా అనేక ప్రభుత్వ, ప్రైవేటు డిగ్రీ కళాశాలల్లో వేలాది మంది విద్యార్థులు విద్యను అభ్యసిస్తున్నారన్నారు. 2023-24, 2024-25 విద్యాసంవత్సరానికి సంబంధించి ప్రభుత్వం విద్యార్థులకు ఫీజు రీయంబర్స్‌మెంటు విడుదల చేయకపోవడం వల్ల తీవ్ర ఇబ్బందులు పడుతున్నారన్నారు. ప్రభుత్వానికి డిగ్రీ చదువుతున్న విద్యార్థుల ఘోస తగులుతుందన్నారు. ఎన్నికల ముందు ఇచ్చిన హామీలను విద్యాశాఖామంత్రి పట్టించుకోవడం లేదన్నారు. పెండింగ్‌లో ఉన్న విద్యా, వసతి, అమ్మఒడి బకాయిలను విడుదల చేయాలని డిమాండ్ చేశారు. పీజిలు చదువుతున్న విద్యార్థులకు శాపంగా మారిన జీఓనెంబర్ 77ను రద్దు చేస్తామని హామీ ఇచ్చి ఇంతవరకు చేయలేదన్నారు. ఫీజు రీయంబర్స్‌మెంటు ఇవ్వకపోతే ఆందోళన చేస్తామని హెచ్చరించారు. ఈ కార్యక్రమంలో నాయకులు కమలాకర్, వినయకుమార్, వెన్నల, శ్రావణి, తేజశ్వని, మంజుల, పురుషోత్తం తదితరులు పాల్గొన్నారు.

నేటి నుంచి శిక్షణా తరగతులు

గాలివీడు, అక్టోబర్ 17(ప్రభాతవార్త):

మండలంలోని ప్రతి గ్రామ పంచాయతీ నుంచి ఉపసర్పంచి, ఒక మహిళ, ఒక పురుష వార్డు మెంబర్లకు నేటి నుంచి రెండు రోజుల వరకు శిక్షణా తరగతులు జరుగునని ఎంపీడీఓ జవహర్‌బాబు గురువారం ఒక ప్రకటనలో తెలిపారు. మండల పరిషత్ ఆఫీసు నందు జరిగే ఈ శిక్షణా కార్యక్రమంలో శిక్షకులు వార్డు మెంబర్లకు, ఉపసర్పంచులకు శిక్షణా కార్యక్రమంలో మొదటి రోజు పారిశుధ్యం, గ్రామ పంచాయతీలలో వార్డు మెంబర్లు, ఉపసర్పంచుల పాత్ర పంచాయతీరాజ్ చట్టం సెక్షన్ 83 నుండి 100, జీఓ ఎంఎస్ నెంబర్ 138 గురించి వివరిస్తారని, 2వ రోజు పంచాయతీల ఆర్థిక వ్యవహారాలు, పంచాయతీల పరిధిలో లేఅవుట్స్, నియమ నిబంధనలు, కేంద్ర, రాష్ట్ర ప్రభుత్వ సంక్షేమ పథకాలు, వీటిలో ఉపసర్పంచ్, వార్డు మెంబర్ల పాత్ర గురించి వివరించడం జరుగుతుందన్నారు.

జంగిల్ క్లియరెన్స్ ద్వారా వరద ముప్పు తగ్గింపు

గాలివీడు, అక్టోబర్ 17(ప్రభాతవార్త):

వివిధ వంకలు, కాలవల్లో ఉన్న చెట్లను, పిచ్చి మొక్కలను తొలగించడం ద్వారా వరద ముప్పు తగ్గించవచ్చని మండల ఇంజనీరింగ్ అధికారి రాజశేఖర్ పేర్కొన్నారు. రాష్ట్ర మంత్రి మండిపల్లి రాంప్రసాద్‌రెడ్డి, జిల్లా కలెక్టర్ శ్రీధర్ ఆదేశానుసారం జంగిల్ క్లియరెన్స్ పనులను చేపట్టడం జరిగిందని తెలిపారు. అ రవీడు పంచాయతీ కుషావతి ప్రాజెక్టు దిగువన ఎల్లంపల్లి, పరిసర ప్రాంతాలలో కాలువలు, వంకలు, చెట్లు పిచ్చిమొక్కలతో నిండి ఉండటంతో గురువారం జేసీ బీలను తీసుకువచ్చి వాటిని తొలగించడం జరిగిందని తెలిపారు. కాలువలు, వంకలలో పిచ్చిమొక్కలను కంపచెట్లను ఇతర వ్యర్థాలను తొలగించడం ద్వారా వర్షపు నీరు యధావిధిగా వాటి గుండా వెళ్తుందని పేర్కొన్నారు. తద్వారా వరద ముప్పును కొంత మేరకు తొలగించవచ్చని తెలిపారు. ఈ కార్యక్రమంలో అరవీ డు పంచాయతీ కార్యదర్శి మురళీమోహన్‌నాయుడు తదితరులు పాల్గొన్నారు.

మౌలిక సదుపాయాల కల్పన ప్రభుత్వం లక్ష్యం

గాలివీడు, అక్టోబర్ 17(ప్రభాతవార్త):

గ్రామీణ ప్రాంతాలలో మౌలిక సదుపాయాల కల్పన ప్రభుత్వ లక్ష్యమని మంత్రి మండిపల్లి రాంప్రసాద్‌రెడ్డి సోదరుడు డాక్టర్ లక్ష్మీప్రసాద్‌రెడ్డి పేర్కొన్నారు. గురువారం ఆయన మండలంలోని నూలివీడు, పందికుంట, కొర్లకుంట పంచాయతీలలో పల్లె పండగ కార్యక్రమంలో భాగంగా సీసీ రోడ్ల నిర్మాణానికి భూమి పూజ కార్యక్రమంలో పాల్గొన్నారు. ఈ సందర్భంగా ఆయన మాట్లాడుతూ రాయచోటి నియోజకవర్గ వ్యాప్తంగా ప్రతి గ్రామ పంచాయతీలలో మొదట విడతకింద సిమెంట్ రోడ్ల నిర్మానాన్ని చేపట్టడం జరిగిందని తెలిపారు. అందులో భాగంగా రూ.2 కోట్లతో గాలివీడు మండలంలో 14

పల్లె పండుగ వారోత్సవాలు

లక్కిరెడ్డిపల్లె, అక్టోబర్ 17, ప్రభాతవార్త: మండల పరిధిలోని చౌటపల్లి పంచాయతీ కొత్తపల్లి గ్రామంలో సిమెంట్ రోడ్లు, డ్రైనేజీ కాలువలను రాష్ట్ర రవాణా,యువజన క్రీడాశాఖ మంత్రి మండిపల్లి రాంప్రసాద్‌రెడ్డి ఆదేశాల మేరకు పల్లెల్లో అభివృద్ధిని కాంక్షిస్తూ ఈనెల 14 నుండి 20వ తేదీ వరకు ఏడు రోజుల పాటు పల్లె పండుగ వారోత్సవాలు నిర్వహించారు. పల్లె పండుగ వారోత్సవాలలో భాగంగా గ్రామాల్లో తాగునీరు, విద్యుత్, రహదారులు, డ్రైనేజీ వంటి మౌళిక సదుపాయాల కల్పన కోసం రాష్ట్ర ప్రభుత్వం పెద్ద ఎత్తున పల్లె పండుగ వారోత్సవాలను నిర్వహిస్తోందన్నారు. రాష్ట్ర వ్యాప్తంగా 4500 కోట్లతో 30వేల పనులకు శ్రీకారం చుట్టడం జరిగిందన్నారు. దీంతో ప్రతి గ్రామంలో నూతన శోభ సంతరించుకోనుందన్నారు. ఈ సందర్భంగా తహశీల్దార్ లక్ష్మీప్రసన్న కొబ్బరి కాయ కొట్టి సిమెంటు రోడ్డు నిర్మాణానికి భూమిపూజ చేశారు. ఇప్పుడు శంకుస్థాపనలు చేసిన పనులన్నింటిని సంక్రాంతి నాటికి పూర్తి చేసేందుకు ప్రణాళిక రూపొందించామన్నారు. ఈ కార్యక్రమంలో వెంకటేశ్వర గురుస్వామి, ప్రతాప్‌రెడ్డి, ఆదిమూలం వేమయ్య, కావలి ఆంజినేయులు, వెంకటకృష్ణ, చెల్లు శ్రీనివాస్ యాదవ్, శివశంకర్, ఆదిమూలం రెడ్డి శేఖర్, దండే రామచంద్ర, కుర్ర సునీల్, గిరి తదితరులు పాల్గొన్నారు.

గ్రామీణ ప్రాంతాల అభివృద్ధి కూటమి ప్రభుత్వ లక్ష్యం

రాజంపేట అర్బన్, అక్టోబర్ 17, ప్రభాతవార్త:

గ్రామీణ ప్రాంతాల సర్వోతోముఖ వృద్ధి కూటమి ప్రభుత్వ ప్రధాన లక్ష్యమని తెలుగుదేశం పార్టీ జిల్లా అధ్యక్షుడు చమర్తి జగన్‌మోహన్ రాజు అన్నారు. గురువారం అతిరాలలో 1.52లక్షల వ్యయంతో చేపట్టిన అభివృద్ధి పనులకు ఆయన శంఖుస్థాపన చేశారు. ఈ సంధర్భంగా ఆయన మాట్లాడుతూ గ్రామాల్లో రహదారుల అభివృద్ధికి ఒకేరోజు 3000కోట్లతో అభివృద్ధి పనులకు శ్రీకారం చుట్టడం ఓ చరిత్ర అని అభివర్ణించారు. గ్రామాల అభివృద్ధి కూటమి నినాదం అన్నారు. చంద్రన్న, లోకేష్, పవన్ సారధ్యంలో ప్రతి గ్రామానికి మౌళిక వసతులు కల్పిస్తాం అని పేర్కొన్నారు. ప్రతి గ్రామానికి మౌళిక వసతులు కల్పిస్తూ ప్రతి వ్యక్తికి భరోసా అందించడమే లక్ష్యంగా రాష్ట్ర ప్రభుత్వం పనిచేస్తుందని, అందులో భాగస్వామ్యులవుతున్నందుకు తమకు ఎంతో సంతోషంగా ఉందని తేదేపా పేర్కొన్నారు. అత్తిరాల త్రేతేశ్వర స్వామి సన్నిధి నందు అభివృద్ధి కార్యక్రమాలు ప్రారంభిస్తున్నామని, స్వామి కృపతో ప్రతి ఒక్కరూ సంతోషంగా ఉంటూ ప్రతి గ్రామం అభివృద్ధి చెందేలా శక్తి వంచన లేకుండా రాష్ట్ర ప్రభుత్వం కృషి చేస్తుందని అన్నారు. ఈ కార్యక్రమంలో పంచాయతీరాజ్ ఈ.ఈ రామచంద్ర నాయక్, డిఈఈ ముజీబ్ బాష, శ్రీనివాసరావు, ఎఇ రమణ, ప్రవళిక, పంచాయతీ కార్యదర్శి వెంకటేష్, సచివాలయ సిబ్బంది నాగలక్ష్మి, కమ్మ సంఘం జిల్లా అధ్యక్షులు శివ నారాయణ చౌదరి, పార్లమెంట్ కార్యనిర్వాహక కార్యదర్శి కొవ్వూరు సుబ్రమణ్యం నాయుడు, పట్టణ అధ్యక్షులు దగ్గుబాటి సుబ్రమణ్యం నాయుడు, రాష్ట్ర కల్లుగీతా ఆర్థిక సహకార సంస్థ మాజీ డైరెక్టర్ కొమర వెంకట నరసయ్య, తెలుగుమహిళా ఉపాధ్యక్షురాలు డి.వాణి, వీరబల్లి మండల పార్టీ అధ్యక్షులు భానుగోపాల్ రాజు, సీనియర్ నాయకులు సురేందర్ రెడ్డి, రాజంపేట మండల పార్టీ ఉపాధ్యక్షులు సతీష్ రాజు, దగ్గుపాటి రవి, సర్పంచ్ కోటయ్య నాయుడు, హత్యరాల మాజీ చైర్మెన్లు శంకర్ రాజు, కోవూరు వెంకటేశ్వర్ల నాయుడు, పూల బాలాజి, తెలుగు యువత పార్లమెంట్ అధికార ప్రతినిధి జగదాభి పాండురాజు, జీవి సుబ్బరాజు, తదితరులు పాల్గొన్నారు.

ఖాళీ స్థలాలు పరిశుభ్రంగా ఉంచుకోవాలని పలువురికి నోటీసులు

బద్వేలు అర్బన్, అక్టోబర్ 17 ప్రభాతవార్త:

పట్టణంలో ఖాళీగా ఉన్న స్థలాలను పరిశుభ్రంగా ఉంచుకోవాలని తెలియజేస్తూ పలువురు స్థల యజమానులకు మున్సిపల్ కమిషనర్ నరసింహారెడ్డి నోటీసులు జారీ చేశారు. ఖాళీస్థలాలలో పిచ్చిమొక్కలు ఉండడం వలన ప్రజా రోగ్యానికి ముప్పు పొంచిఉందని, కావున ఆయా స్థల యజమానులు పట్టణ సుందరీకరణకు సహకరించాలన్నారు. పారిశుధ్య పనులను పర్యవేక్షించిన కమిషనర్ : పట్టణంలోని ఎన్ఎంఎస్ కళ్యాణ మండపం వద్ద గల డ్రైనేజీ కాలువ ఆక్రమణకు గురై మురుగునీటి పారుదలకు ఇబ్బంది కలగడంపై తగు చర్యలు చేపట్టాలని కమిషనర్ ప్రజారోగ్య సిబ్బందిని ఆదేశించారు. ఆక్రమణకు గురైన పలు స్థలాల తాపలను పగుగొట్టించి డ్రైనేజీ కాలువ వెడల్పుచేసి మురుగునీటి పారుదలకు ఆటంకం లేకుండా చేశారు. ఈ కార్యక్రమంలో పలువురు మున్సిపల్ సిబ్బంది పాల్గొన్నారు.

ఆదికవి వాల్మీకి మహర్షి సిద్ధాంతాలు సమాజానికి మార్గదర్శకం

వైవీయూ, అక్టోబర్ 17, ప్రభాతవార్త:

ఆదికవి వాల్మీకి మహర్షి సిద్ధాంతాలు సమాజానికి మార్గదర్శికమని యోగి వేమన విశ్వవిద్యాలయం ఉపకులపతి ఆచార్య కె. కృష్ణారెడ్డి అన్నారు. వైవీయూ పరిపాలన భవనంలో ఆదికవి వాల్మీకి మహర్షి జయంతిని పురస్కరించుకొని ఆయన చిత్రపటానికి వీసీ కె. కృష్ణారెడ్డి, ప్రిన్సిపల్ ఎస్. రఘునాథరెడ్డి పూలమాలలు వేసి ఘనంగా నివాళులు అర్పించారు. ఈ సందర్భంగా వీసీ మాట్లాడుతూ వాల్మీకి మహర్షి రచించిన రామాయణాన్ని భారతీయులు ప్రమాణికంగా తీసుకుంటారన్నారు. ప్రపంచంలో నదులు, పర్వతాలు ఉన్నంత కాలం రామాయణం చదువుతారని తెలిపారు. ప్రిన్సిపల్ ఆచార్య రఘునాథరెడ్డి మాట్లాడుతూ వాల్మీకి జీవితం ఎంతో విలక్షణమైనదని వివరిస్తూ ముఖ్యమైన విషయాలను ప్రస్తావించారు. ఈ కార్యక్రమంలో హ్యూమానిటీస్ డీన్ ఆచార్య కంకనాల గంగయ్య, ఆచార్య చంద్రఓబుల్‌రెడ్డి, ఆచార్య వి. రామకృష్ణా, డాక్టర్ తుమ్మలూరు సురేష్‌బాబు, నాగరాజు, ఖాజ, రవీంద్ర తదితరులు పాల్గొన్నారు.

ఘనంగా వాల్మీకి విగ్రహ ప్రతిష్ఠ మహోత్సవం

పులివెందుల, అక్టోబరు 17, ప్రభాతవార్త :

పులివెందుల పట్టణంలో మహర్షి వాల్మీకి విగ్రహ ప్రతిష్ఠ మహోత్సవాన్ని గురువారం వాల్మీకి సంఘ ఆద్వర్యంలో ఘనంగా నిర్వహించారు. వాల్మీకి విగ్రహాన్ని అంబకపల్లె నారాయణస్వామి సొంత డబ్బులతో తెప్పించారు. ఈ వాల్మీకి విగ్రహాన్ని రిలయన్స్ పెట్రోలు బంకు సమీపంలోని కదిరిరోడ్డులో ప్రతిష్ఠ మహోత్సవాన్ని వాల్మీకి సోదరులు నిర్వహించారు. అలాగే వాల్మీకి మహర్షి జయంతి వేడుకలను వాల్మీకి సోదరులు ఘనంగా నిర్వహించారు. విగ్రహ ప్రతిష్ఠ మహోత్సవానికి, మున్సిపల్ వైకాపా ఇన్‌ఛార్జి వైఎస్ మనోహర్‌రెడ్డి, మున్సిపల్ ఛైర్మన్ డాక్టర్ వరప్రసాద్‌లు హాజరై వాల్మీకి వ ఇరగహానికి పూ లమాలలు వేసి నివాళులర్పించారు. ఈ సందర్భంగా వారు మాట్లాడుతూ రామాయణాన్ని రచించిన వాల్మీకిని ప్రతి ఒక్కరూ గుర్తు పెట్టుకుని రుణపడి ఉండాలన్నారు. రామాయణం సామాజిక నీతిని బోధిస్తుందని, భారతం లౌక్యం నేర్పిస్తుందన్నారు. వాల్మీకి మహర్షి 24వేల శ్లోకాలతో, ఏడు కాండములతో మానవాళికి అద్భుతమైన రామాయణ వ్యాఖ్యాన్ని అందించిందన్నారు. గత ప్రభుత్వం వాల్మీకులకు ప్రత్యేక కార్పొరేషన్ ఏర్పాటు చేసిన ఛైర్మన్, డైరెక్టరులను నియమించి వారి సంక్షేమానికి కృషి చేస్తోందన్నారు. తెల్లవారుజాము నుండి వాల్మీకి సంఘీయులు అక్కడికి చేరుకుని విగ్రహం వద్ద పూజా కార్యక్రమాలు నిర్వహించారు. కాయ, కర్పూరాలను సమర్పించారు. ఈ కార్యక్రమంలో వాల్మీకి సంఘం నాయకులు అంబకపల్లె నారాయణస్వామి, అంబకపల్లె బాలుడు, మేకల విశ్వనాథ్, దాసరి చంద్రమౌళి, రామాంజనేయులు, దాసరి శేఖర్, నాగరాజు, ఆదినారాయణ, రమేష్, ఎస్.నాగరాజు, మల్లికార్జున, వెంగముని, కుమార్, తదితరులు పాల్గొన్నారు.

మినుము, పెసర పంట సాగులో మెళకువలు పాటించండి

వీరపునాయునిపల్లె, అక్టోబరు 17, ప్రభాతవార్త :

మినుము, పెసర పంట సాగులో మెళకువలు పాటించాలని మండల వ్యవసాయాధికారి శ్యామ్‌బాబు సూచించారు. వీరపునాయునిపల్లె మండలంలోని గోనుమాకులపల్లెలో గురువారం ఆయన పర్యటించారు. గత మూడు రోజులుగా కురుస్తున్న వర్షాలకు పొలంలో నీరు నిలిచి, గాలిలో తేమ శాతం పెరగడం వలన చీడపీడల ఉధృతి పెరుగుతుందన్నారు. భూమిలోని పోషకాలు సరిగా మొక్కలకు అందక ఎదుగుదల ఆగిపోతుందన్నారు. విత్తనాలు మొలకెత్తకుండా కుళ్లిపోయే అవకాశం ఉందన్నారు. సకాలంలో తగు జాగ్రత్తలు తీసుకోవడం ద్వారా పంటనష్టాన్ని తగ్గించుకోవచ్చని తెలిపారు. పంట కోలుకోవడానికి పిచికారి చేయాల్సిన మందుల గురించి ఆయన వివరించారు.

తుఫాన్ బాధిత వరి రైతులు శాస్త్రవేత్తల సలహాలు పాటించాలి

చెన్నూరు,అక్టోబర్ 17,ప్రభాతవవార్త :

బంగాళాఖాతంలో ఏర్పడిన అల్పపీడన ప్రభావంతో రెండు రోజుల పాటు కురిసిన భారీ వర్షాలతో ముఖ్యంగా దెబ్బతిన్న వరి రైతులు శాస్త్రవేత్తల సలహాలు పాటించాలని కృషి విజ్ఞాన కేంద్రం ప్రోగ్రాం కోఆర్డినేటర్ డాక్టర్ వీరయ్య, ఏరువాక కేంద్రం కోఆర్డినేటర్ డాక్టర్ కే. అంకయ్య కుమార్‌లు సూచించారు. చెన్నూరు మండలంలో దెబ్బతిన్న పండలనఉు గురువారం వారు పరిశీంచారు. ఈ సందర్భంగా వవారు మాట్లాడుతూ చిన్న కమతం కలిగిన రైతులు పడిపోయిన వరి కుదుర్ల ను నిలబెట్టి కట్టుకోవచ్చన్నారు. అలాగే పొలాలలో అధికంగా ఉన్న నీటి నిల్వలను కాలువల ద్వారా తీసివేయాలని తెలిపారు. అదేవిధంగా ఒక లీటరు నీటికి 50 గ్రాములు ఉప్పు కలపి పిచికారి చేయడం వల్ల విత్తనం రంగు మారదని అన్నారు. ఇంకా రైతులకు పలు సలహాలు సూచనలు ఇవ్వడం జరిగింది. ఈ కార్యక్రమమంలో కృషి విజ్ఞాన కేంద్రం శాస్త్రవేత్త డాక్టర్ శశికళ, మండల వ్యవసాయ అధికారి కే.శ్రీదేవి, గ్రామ వ్యవసాయ సహాయకుడు డి. చరణ్ కుమార్ రెడ్డి, సృజన రైతులు పాల్గొన్నారు.

కూటమి ప్రభుత్వంలో గ్రామలకు మహర్ధశ...

వీరబల్లి, అక్టోబర్ 17,ప్రభాతవవార్త :

మండలంలోని మట్లి గ్రామ పంచాయితీ పరిధిలోని యల్లంపల్లె నుండి బోడిమల్‌రెడ్డిగారిపల్లె వరకు రహదారికిరువైపులా కంపచెట్లు, ముళ్ల పొదలు పెరిగి దారి పూర్తిగా మూసుకుపోయింది. ఈ విషయం తెలుసుకున్న ఆ గ్రామ సర్పంచ్ సోమారపు నాగార్జునాచారి తన స్వంత నిధులతో జెసిబిని పిలిపించి దారికిరువైపులా ఉన్న ముల్ల పొదలను, కంపచెట్లను గురువారం తొలగించడం జరిగింది. ఈ సందర్భంగా ఆయన మాట్లాడుతూ కూటమి ప్రభుత్వం వచ్చినప్పటి నుంచి గ్రామ పంచాయితీకి నిదులు మొదలయ్యాయని తెలిపారు. ఈ నిధులతో గ్రామాలలో సమస్యలు లేకుండా చేస్తానని తెలిపారు. తన దృష్టికి బోడిమల్‌రెడ్డిగారిపల్లె గ్రామ ప్రజలు ఈ విషయాన్ని తేవడంతో తాను ముందుండి కంపచెట్లను తొలగించినట్లు తెలిపారు. ముఖ్యంగా ఈ దారి వెంట వాహనదారులు వెళ్లేటప్పుడు చాలా సమస్యలు ఎదుర్కునేవారని నేటితో ఆ సమస్య తీరిందని తెలిపారు. మరియు ఎక్కువ రోడ్డు ఎక్కువ మలుకులు ఉండడంతో ఎదురుగా వచ్చే వాహనం కనబడక చాలా ప్రమాదాలు జరిగేవని నేటితే ఆ బాధ కూడా ప్రజలకు తీరిందిని తెలిపారు. ఈ సందర్భంగా గ్రామ ప్రజలు సర్పంచ్‌కు కృతజ్ఞతలు తెలిపారు. ఈ కార్యక్రమమంలో టిడిపి నాయకులు నంద లూరు రవీంద్ర రెడ్డి, కనితి వెంకట్రమణ, పుల్లగూర శ్రీనివాసులు, పుల్లగూర వెంకటరమణ, సి నాగేశ్వర తదితరులు పాల్గొన్నారు.

విద్యార్థులకు కంటిచూపు ప్రధానమైంది

ఆధిత్య కళాశాల డైరెక్టర్ రామలింగారెడ్డి

మదనపల్లె, అక్టోబర్ 17 ప్రభాతవార్త :

శిభిరంలో పాల్గొన్న దృశ్యం

కంటిచూపు విద్యార్థులకు ప్రధానమైందంటూ ఆదిత్య ఇంజనీరింగ్‌కళాశాల డైరెక్టర్ డాక్టర్ ఎస్.రామలింగారెడ్డి తెలిపారు. గురువారం కళాశాలలో ఎన్ఎస్ఎస్ యూనిట్, దృష్టి అగర్వాల్ ఐ ఆసుపత్రి ఆద్వర్యంలో ఉచిత కంటి పరీక్షా శిబిరాన్ని నిర్వహించారు. ఈ సందర్భంగా పలువురు విద్యార్థులకు కంటి చికిత్సలు చేసి ఆపరేషన్‌కు సంబంధించి సలహాలు ఇచ్చారు. అనంతరం డైరెక్టర్ మాట్లాడుతూ కంటి ఆరోగ్య సమస్యలను త్వరగా తెలుసుకొని లోపాలను సరిచేసుకోవాలని సూచించారు. సుమారు 150మంది విద్యార్థులు కంటి పరీక్షా శిబిరంలో పాల్గొన్నారు. ఈ కార్యక్రమంలో ప్రిన్సిపాల్ డాక్టర్ కె.సతీష్‌బాబు, ఎన్ఎస్ఎస్ కమిటీ సభ్యులు ఈశ్వర్‌రెడ్డి, దర్శన్, అధ్యాపకులు, విద్యార్థులు పాల్గొన్నారు.

వాల్మీకులను ఎస్‌టి జాబితాలో చేర్చడానికి కృషి

ఎమ్మెల్యే షాజహాన్‌బాషా

మదనపల్లెర్రైం, అక్టోబర్ 17 ప్రభాతవార్త :

సమావేశంలో మాట్లాడుతున్న ఎమ్మెల్యే

వాల్మీకులను ఎస్‌టి జాబితాలో చేర్చాలన్న వాల్మీకుల డిమాండ్‌ను సిఎం చంద్రబాబునాయుడు దృష్టికి తీసుకెళ్లి వాల్మీకుల కోర్కెల సాధనకు తనవంతు కృషి చేస్తానని ఎమ్మెల్యే షాజహాన్‌బాషా పేర్కొన్నారు. మండల కేంద్రంలో గురువారం జరిగిన వాల్మీకి మహర్షి జయంతి వేడుకల్లో ఆయన ముఖ్య అతిథిగా పాల్గొని మహర్షి విగ్రహానికి పూలమాలలు వేసి నివాళులర్పించారు. ఈ సందర్భంగా ఎమ్మెల్యే మాట్లాడుతూ ఉమ్మడి ప్రభుత్వం బిసిల అభివృద్ధికి అన్ని విధాల కృషి చేస్తోందని ఇందులో భాగంగానే గత ప్రభుత్వం నిర్వీర్యం చేసిన బిసి కార్పోరేషన్‌ను తిరిగి ఏర్పాటు చేసి నిధులు మంజూరుకు చర్యలు చేపడుతున్నట్లు ఎమ్మెల్యే తెలిపారు. ఈ కార్యక్రమంలో మండల పార్టీ అధ్యక్షులు విజయకుమార్‌గౌడు, రాష్ట్రీయ వాల్మీకి ధర్మ సమాజ్ రాష్ట్ర అధ్యక్షులు మేకల విజయమోహన్, పులకుంట్ల హరిబాబు, టేకులపల్లి శ్రీనివాసులు, రెడ్డప్పరెడ్డి, రాజేష్, క్రిష్ణమరాజు, టిస్టాల్ కిట్టు, రమేష్, మంజునాథ్, బోయవీధి రమణ, వేణు, రమణ, రామ్మూర్తి, వెంకటేష్,మోహన్, చంద్రన్న, వాల్మీకి కుటుంబసభ్యులు, నాయకులు, కార్యకర్తలు పాల్గొన్నారు.

ఘనంగా శ్రీకృష్ణ దేవరాయ వర్ధంతి

బ్రహ్మంగారిమఠం , అక్టోబర్ 17 ప్రభాతవార్త:

స్థానిక శ్రీకృష్ణ దేవరాయ బలిజ అన్నదాన సత్రంలో గురువారం విజయనగరచక్రవర్తి శ్రీ కృష్ణ దేవరాయుల వర్ధంతి కార్యక్రమాన్ని ఘనంగా నిర్వహించారు. ఇందులో భాగంగా బలిజ సంఘం నాయకులు కృష్ణ దేవరాయుల చిత్రపటానికి పూలమాల వేసి నివాళులర్పించారు.అ నంతరం బలిజ సంఘం కార్యదర్శి, రచయిత బొల్లు రామ్మోహన్ మాట్లాడుతూ వ్యవసాయాన్ని సుసంపన్నం చేసేందుకు దేవశ్యాప్తంగా పెద్ద పెద్ద చెరువులు, కాలువలు ఆ కాలంలోనే నిర్మింపచేసి గొప్ప రైతు బాంధవునిగా పేరు పొందారని, ఆయన స్వయంగా ఆముక్తమాల్యద అనే గ్రంధాన్ని రంచించి గొప్ప కవిగా పేరొంది దేశభాషలందు తెలుగులెస్స అని కొనియాడారు. తెలుగుభాషకు గొప్ప గుర్తింపు తెచ్చిన అలాంటి మహనీయుడైన రాయలవారు అష్టదిగ్గజకవులను పోషించిన మహనీయుడు అని ఆయన సేవలను కొనియాడారు. ఈ కార్యక్రమంలో బలిజ సంఘం నాయకులు ఆకుల కొండయ్య, దర్శిశెట్టి రమణయ్య, సుబ్బరాయుడు (మల్లెపువ్వు), అంబిశెట్టి వెంకటసుబ్బయ్య (సూర్య) అరవ రఘురామయ్య, మురళి, ఆకుల శివ, వీరయ్య, రమణ, బ్రహ్మయ్య తదితరులు పాల్గొన్నారు.

మల్లూరు గ్రామంలో పల్లె పండుగ

చిన్నమండెం, అక్టోబర్ 17, ప్రభాతవార్త :

మండలంలోని మల్లూరు పంచాయతీలోని ఎగువగడ్డ హరిజనవాడ నందు టిడిపి ప్రభుత్వం ప్రతిష్టాత్మకంగా చేపట్టిన పల్లె పండుగ కార్యక్రమం గురువారం నిర్వహించడం జరిగింది. ఈ కార్యక్రమంలో గ్రామ సర్పంచ్ దేవపట్ల నజీర్ బాషా, ఉప సర్పంచ్ ఆదెమ్మ, ఇఓపిఆర్‌డి శేఖర్ నాయక్, పంచాయతీ సెక్రెటరీ గౌస్ పీర్, ఇంజనీరింగ్ అసిస్టెంట్ రాజ్ కుమార్, వెల్ఫేర్ అసిస్టెంట్ రామ్మోహన్, ఎహెచ్‌కె సుమలత, గ్రామ ప్రజలు పాల్గొన్నారు.

చూపరులను ఆకర్శిస్తున్న జలపాతం..

రామాపురం, అక్టోబరు 17, ప్రభాతవార్త:

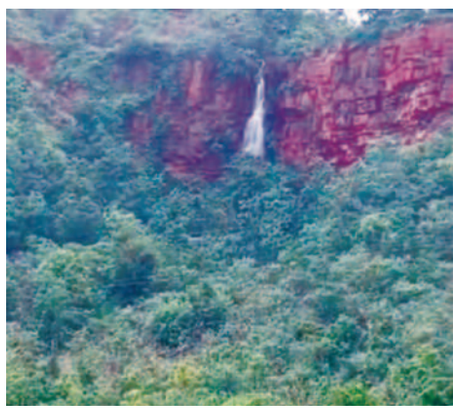

ఇటీవల కురుస్తున్న వర్షాలకు రామాపురం మండలంలోని గువ్వల చెరువు ఘాట్ రోడ్డులోని మొదటి మలుపు సమీపంలో కొండపై నుంచి జలపాతం రావడంతో ఆకర్శణీయంగా మారింది. ఈ జలపాతాన్ని చూడడానికి చుట్టుపక్కల గ్రామాల ప్రజలే కాకుండా ప్రయాణికులు ఉత్సాహంగా తమ వాహనాలను ఆపి చూడడం విశేషంగా మారింది. ఈ జలపాతం 4 రోజుల పాటు కింద ఉన్న గువ్వల చెరువు తూర్పు భాగంలో ఉన్న గువ్వల చెరువు నీళ్లలో చేరుతున్నాయి. ఈ చెరువులోకి నీరు రావడంతో చెరువు ఆయకట్టదారులు సంతోషాన్ని వ్యక్తం చేస్తున్నారు.

ఘనంగా వాల్మీకి మహర్షి జయంతి వేడుకలు

అన్నదానాల్లో పాల్గొన్న ఎమ్మెల్యే షాజహాన్‌బాషా

మదనపల్లె, అక్టోబర్ 17 ప్రభాతవార్త :

మాట్లాడుతున్న ఎమ్మెల్యే షాజహాన్‌బాషా

పట్టణంలో వాల్మీకి మహర్షి జయంతి వేడుకలు గురువారం ఘనంగా జరిగాయి. తొలుత ఎమ్మెల్యే రామసముద్రంలో వాల్మీకి మహర్షి విగ్రహం వద్ద పూజలు నిర్వహించారు. అనంతరం పట్టణంలోని వాల్మీకి సర్కిల్ నందు వాల్మీకి జయంతి వేడుకల్లో పాల్గొన్నారు. నీరుగట్టువారిపల్లె మార్కెట్‌యార్డు వద్ద వాల్మీకి జయంతి వేడుకల్లో ఎమ్మెల్యే పాల్గొన్నారు. రాష్ట్ర వాల్మీకిసంఘం అధ్యక్షులు పులి శ్రీనివాసులు ఆధ్వర్యంలో జరిగిన అన్నదాన కార్యక్రమంలో ఎమ్మెల్యే పాల్గొన్నారు. ఈ సందర్భంగా ఎమ్మెల్యే మాట్లాడుతూ వాల్మీకి మహర్షి గొప్పతనాన్ని తెలియజేశారు. వాల్మీకుల సమస్యలను ప్రభుత్వం గుర్తించి వాల్మీకి జయంతిని వేడుకగా జరుపుకునేందుకు అదేశించిందన్నారు. రామాయణాన్ని రచించిన వాల్మీకి మహర్షిని ప్రతి ఒక్కరూ ఆదర్శంగా తీసుకోవాలన్నారు. ఈ కార్యక్రమంలో బిజెపి జిల్లా అధ్యక్షులు సాయిలోకేష్, బిజెపి నాయకులు నారదరెడ్డి, బండి ఆనంద్, బిఎస్‌పి బందెల గౌతం కుమార్, ఎమ్మార్పీఎస్ రాష్ట్ర నాయకులు నరేంద్రమాదిగ, నరసింహులు, జయసింహా, మంజునాథ్, మాజీ కౌన్సిలర్ పులి మహాలక్ష్మి, టిడిపి నాయకులు నాదేళ్ళ విద్యాసాగర్‌లు పాల్గొన్నారు. వీరితో పాటు కాంగ్రెస్ నియోజకవర్గ నాయకులు రెడ్డిసాహెబ్ ఆధ్వర్యంలో వాల్మీకి జయంతి వేడుకలు నిర్వహించారు. వైసిపి నియోజకవర్గ ఇన్‌చార్జ్ నిస్సార్‌అహ్మద్, మాజీ ఎమ్మెల్యే దేశాయ్ తిప్పారెడ్డి, మున్సిపల్ ఛైర్మెన్ మనూజారెడ్డి, వైస్ ఛైర్మెన్ జింకా చలపతిల ఆధ్వర్యంలో వాల్మీకివీధిలో జయంతి వేడుకలు ఘనంగా నిర్వహించారు.

మహర్షి వాల్మీకి నేటి తరానికి స్ఫూర్తిప్రధాత

సంబేపల్లె, అక్టోబరు 17, ప్రభాతవార్త:

రామాయణపు మహా కావ్య రచయిత, ఆదికవి మహర్షి వాల్మీకి మన దేశ వారసత్వపు మహాపురుషుడని నేటి తరానికి స్ఫూర్తి ప్రదాత అని జిల్లా విద్యాశాఖాధికారి శివప్రకాష్‌రెడ్డి అన్నారు. వాల్మీకి జయంతి సందర్భంగా గురువారం ఉదయం మండల కేంద్రంలోని జిల్లా పరిషత్ ఉన్నత పాఠశాలలో ఏర్పాటు చేసిన కార్యక్రమంలో ఆయన ఉపాధ్యాయ బృందంతో కలిసి వాల్మీకి చిత్రపటానికి పూలమాలలు వేసి ఆయన గొప్పదనాన్ని స్మరించుకున్నారు. ఆయన చెడు మార్గం నుంచి దైవికం వైపు మరలి సంస్కృతంలో 24వేల శ్లోకాలతో ఏడు కాండములతో మానవాళికి అద్భుతమైన రామాయణం కావ్యాన్ని అందించారన్నారు. వాల్మీకి మహర్షి జీవితం మానవులకు ఆదర్శప్రాయమని, ఆయన జీవితాన్ని ముందు తరాలకు తెలియజేయాలని కృషి ఉంటే మనిషిలో మార్పు వస్తే మనుషులు మహా రుషులు అవుతారని వాల్మీకి మహర్షి చరిత్ర ఇందుకు నిలువెత్తు నిదర్శనమని వివరించారు. ఈ కార్యక్రమంలో పాఠశాల ప్రధానోపాధ్యాయులు మడితాటి నరసింహారెడ్డి, ఉపాధ్యాయులు పీఎం బాషా, విజయ సారధిరెడ్డి, రామయ్య, సురేంద్రరాజు, రవిప్రతాప్, రవిశంకర్, డీఈవో క్యాంప్ క్లర్క్ హబీబ్, విద్యార్థినీ విద్యార్థులు పాల్గొన్నారు.

ఘనంగా వాల్మీకి మహర్షి జయంతి

పీలేరు, అక్టోబరు 17 ప్రభాతవార్త:

మహర్షి జయంతి వేడుకలు నిర్వహిస్తున్న వాల్మీకులు

నియోజకవర్గంలోని వాల్మీకిపురం పట్టణంలో శ్రీమహర్షి వాల్మీకి జయంతి వేడుకలు ఘనంగా నిర్వహించారు. వాల్మీకి సంఘం ఆధ్వర్యంలో పెద్ద ఎత్తున వాల్మీకి చిత్రపటాన్ని అలంకరించి పట్టణంలో ఊరేగింపు ర్యాలీ నిర్వహించారు. పాత టమోటా మార్కెట్ వద్ద నుంచి ప్రారంభమై ఆర్టీసీ బస్టాండు మీదుగా శ్రీపట్టాభిరామాలయానికి చేరుకుని ఆలయంలో వాల్మీకి మహర్షి ఆలయంలో ప్రత్యేక పూజలు నిర్వహించారు. అనంతరం జైశ్రీరామ్, జై వాల్మీకి నినాదాలతో పెద్ద ఎత్తున కోటాలతో ఊరేగింపు ర్యాలీ బజారు వీధి, గాంధీ బస్టాండ్, ప్రభుత్వాసుపత్రి, పంచముఖ ఆంజినేయస్వామి ఆలయం వద్దకు చేరుకున్నారు. అక్కడ ఉన్న శ్రీవాల్మీకి మహర్షి విగ్రహానికి ప్రత్యేక పూజలు నిర్వహించారు. ఐక్యతను చాటుతూ నినాదాలు చేశారు. మైదాన ప్రాంత వాల్మీకులను ఎస్టీ జాబితాలో చేర్చేలా కూటమి ప్రభుత్వం చర్యలు తీసుకోవాలని డిమాండు చేశారు. అనంతరం అన్నదాన కార్యక్రమం నిర్వహించారు. ఈ కార్యక్రమంలో రెడ్డెప్ప, రెడ్డిరామ్,ఫణికుమార్, శ్రీనాథ్, గోవిందరాజులు రమణ, గంగులప్ప, విష్ణు, చైతన్య, రమేష్, రామకష్ణ, రంజిత్‌కుమార్, రామచంద్ర, శ్రీనివాసులు, గంగాధర్, వెంకటేష్, భరత్‌కుమార్, ప్రసాద్ తదితరులు పాల్గొన్నారు.

గ్రామాల అభివద్ధికి శ్రీకారం

పీలేరు, అక్టోబరు 17ప్రభాతవార్త:

మండలంలో గ్రామాల అభివద్ధికి శ్రీకారం చుడుతున్నట్లు ఎంపీడీఓ శివశంకర్ అన్నారు. గురువారం పల్లె పండుగ కార్యక్రమంలో భాగంగా మండలంలోని సీసీ రోడ్లకు భూమి పూజ నిర్వహించారు. ఈ సందర్భంగా ఆయనమాట్లాడుతూ రేగళ్లు మూడు పనులకు రూ.8లక్షలు, బాలంవారిపల్లె ఒక పనికిరూ.5లక్షలు, దొడ్డిపల్లె రెండు పనులకు రూ.8లక్షలు,ముదుపులవేముల ఒక పనికి రూ.5లక్షలు, అగ్రహారం ఒక పనికి రూ.5లక్షలు, మొత్తం 8 పనులకు గాను రూ.31లక్షలుమంజూరు అయ్యిందని తెలిపారు. ఈకార్యక్రమంలో పీఆర్ డీఈ మధుసూదన్, ఏపీఓ మహేశ్వర్ పంచాయతీ కార్యదర్శి , టీఏలు ఎఫ్ఏలు గ్రామస్తులు పాల్గొన్నారు.

రామాయణాన్ని రచించిన వాల్మీకి మహర్షి జీవితం ఆదర్శనీయం

రాయచోటి, అక్టోబరు 17, ప్రభాతవార్త:

వాల్మీకి మహర్షి జీవితం ఆదర్శనీయమని, వారి అడుగుజాడల్లో ప్రతి ఒక్కరూ నడవాలని, ధర్మం, సత్య, భక్తి వంటి విలువలకు నిదర్శనం రామాయణమని జిల్లా సంయుక్త కలెక్టర్ ఆదర్శ రాజేంద్రన్ పేర్కొన్నారు. శనివారం స్థానిక రాయచోటిలోని